

PLANTA BAJA

PISO 1

PISO 2

PISO 3

AZOTEA

PLANILLA de áreas en metros cuadrados

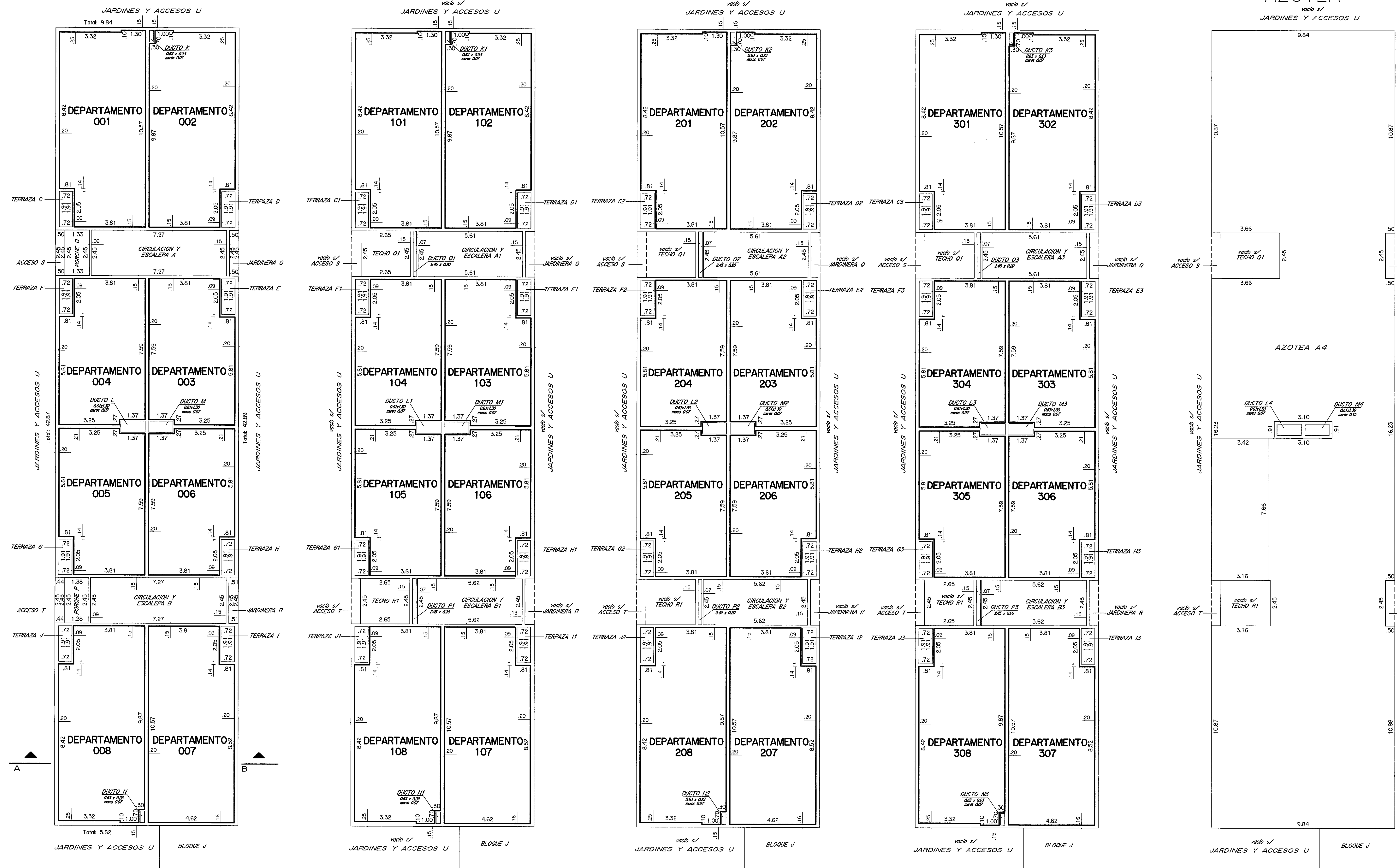

BLOQUE	PUNTO	Nivel	DESIGNACION	ÁREAS			OBSERVACIONES	
				PROPIEDAD INDIVIDUAL	COMUN. EDIFICADA	TOTAL EDIFICADO		
PLANTA BAJA			DEPARTAMENTO 001	46.84				
			DEPARTAMENTO 002	46.84				
			DEPARTAMENTO 003	34.28				
			DEPARTAMENTO 004	34.28				
			DEPARTAMENTO 005	34.28				
			DEPARTAMENTO 006	34.28				
			DEPARTAMENTO 007	47.17				
			DEPARTAMENTO 008	46.83				
			CIRC. Y ESCALERA		17.81			
			CIRC. Y ESCALERA		17.81			
			TERRAZA		1.38			Uso exclusivo Depto.001
			TERRAZA		1.38			Uso exclusivo Depto.002
			TERRAZA		1.38			Uso exclusivo Depto.003
			TERRAZA		1.38			Uso exclusivo Depto.004
			TERRAZA		1.38			Uso exclusivo Depto.005
			TERRAZA		1.38			Uso exclusivo Depto.006
			TERRAZA		1.38			Uso exclusivo Depto.007
			TERRAZA		1.38			Uso exclusivo Depto.008
			DUCHO			0.14		
			DUCHO			0.79		
			DUCHO			0.79		
			DUCHO			0.14		
			DUCHO			0.14		
			DUCHO			0.49		
DUCHO			0.49					
TECHADO			6.52					
TECHADO			6.52					
MUROS			38.03					
TOTALES			324.30	80.97	6.52	415.36		
Total Planta Baja 421.88								
PISO 1			DEPARTAMENTO 101	46.84				
			DEPARTAMENTO 102	46.83				
			DEPARTAMENTO 103	34.28				
			DEPARTAMENTO 104	34.28				
			DEPARTAMENTO 105	34.28				
			DEPARTAMENTO 106	34.28				
			DEPARTAMENTO 107	47.17				
			DEPARTAMENTO 108	46.83				
			CIRC. Y ESCALERA		13.14			
			CIRC. Y ESCALERA		13.14			
			TERRAZA		1.38			Uso exclusivo Depto.101
			TERRAZA		1.38			Uso exclusivo Depto.102
			TERRAZA		1.38			Uso exclusivo Depto.103
			TERRAZA		1.38			Uso exclusivo Depto.104
			TERRAZA		1.38			Uso exclusivo Depto.105
			TERRAZA		1.38			Uso exclusivo Depto.106
			TERRAZA		1.38			Uso exclusivo Depto.107
			TERRAZA		1.38			Uso exclusivo Depto.108
			DUCHO			0.14		
			DUCHO			0.79		
			DUCHO			0.79		
			DUCHO			0.14		
			DUCHO			0.14		
			DUCHO			0.49		
DUCHO			0.49					
TECHADO			6.52					
TECHADO			6.52					
MUROS			38.19					
TOTALES			324.30	49.23	42.76	373.62		
PISO 2			DEPARTAMENTO 201	46.84				
			DEPARTAMENTO 202	46.83				
			DEPARTAMENTO 203	34.28				
			DEPARTAMENTO 204	34.28				
			DEPARTAMENTO 205	34.28				
			DEPARTAMENTO 206	34.28				
			DEPARTAMENTO 207	47.17				
			DEPARTAMENTO 208	46.83				
			CIRC. Y ESCALERA		13.14			
			CIRC. Y ESCALERA		13.14			
			TERRAZA		1.38			Uso exclusivo Depto.201
			TERRAZA		1.38			Uso exclusivo Depto.202
			TERRAZA		1.38			Uso exclusivo Depto.203
			TERRAZA		1.38			Uso exclusivo Depto.204
			TERRAZA		1.38			Uso exclusivo Depto.205
			TERRAZA		1.38			Uso exclusivo Depto.206
			TERRAZA		1.38			Uso exclusivo Depto.207
			TERRAZA		1.38			Uso exclusivo Depto.208
			DUCHO			0.14		
			DUCHO			0.79		
			DUCHO			0.79		
			DUCHO			0.14		
			DUCHO			0.14		
			DUCHO			0.49		
DUCHO			0.49					
TECHADO			6.52					
TECHADO			6.52					
MUROS			38.19					
TOTALES			324.30	49.23	29.75	373.62		
PISO 3			DEPARTAMENTO 301	46.84				
			DEPARTAMENTO 302	46.83				
			DEPARTAMENTO 303	34.28				
			DEPARTAMENTO 304	34.28				
			DEPARTAMENTO 305	34.28				
			DEPARTAMENTO 306	34.28				
			DEPARTAMENTO 307	47.17				
			DEPARTAMENTO 308	46.83				
			CIRC. Y ESCALERA		13.74			
			CIRC. Y ESCALERA		13.74			
			TERRAZA		1.38			Uso exclusivo Depto.301
			TERRAZA		1.38			Uso exclusivo Depto.302
			TERRAZA		1.38			Uso exclusivo Depto.303
			TERRAZA		1.38			Uso exclusivo Depto.304
			TERRAZA		1.38			Uso exclusivo Depto.305
			TERRAZA		1.38			Uso exclusivo Depto.306
			TERRAZA		1.38			Uso exclusivo Depto.307
			TERRAZA		1.38			Uso exclusivo Depto.308
			DUCHO			0.14		
			DUCHO			0.79		
			DUCHO			0.79		
			DUCHO			0.14		
			DUCHO			0.14		
			DUCHO			0.49		
DUCHO			0.49					
TECHADO			6.52					
TECHADO			6.52					
MUROS			38.19					
TOTALES			324.30	49.23	29.75	373.62		
AZOTEA			AZOTEA A4	401.24				
			DUCHO	0.79				
			DUCHO	0.79				
			MUROS	1.15				
TOTALES			402.82	1.15				

CORTE A-B

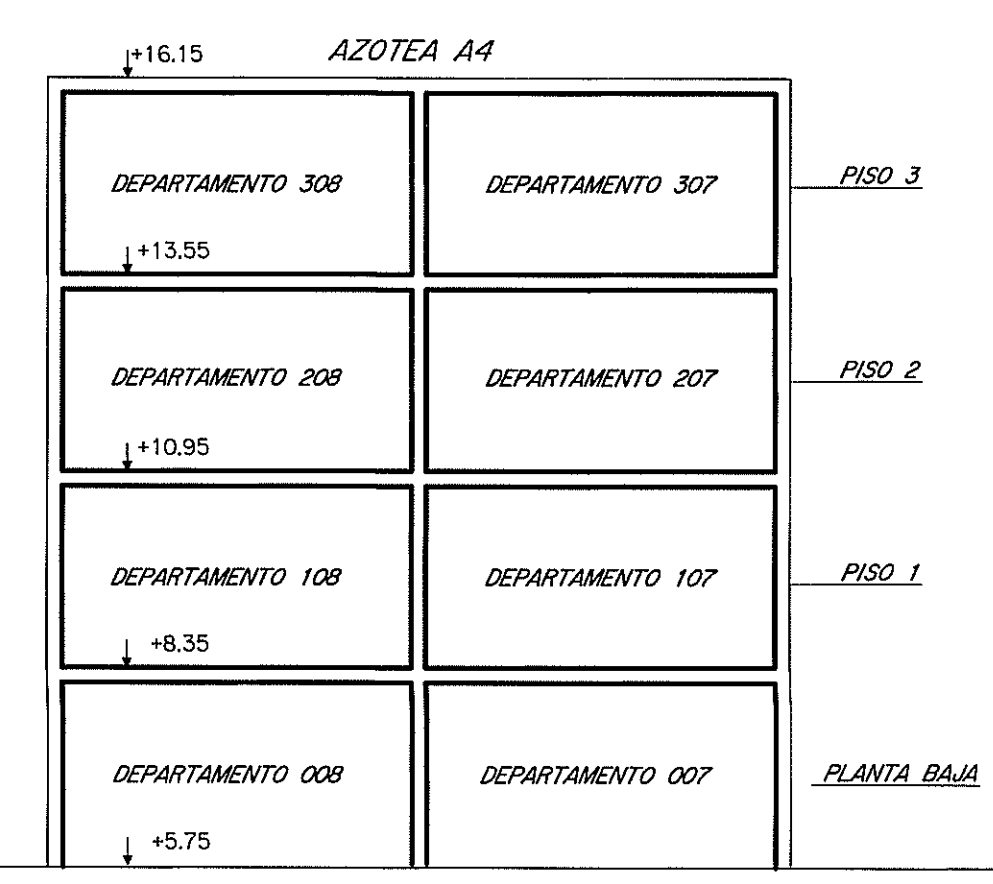

CROQUIS DE UBICACION

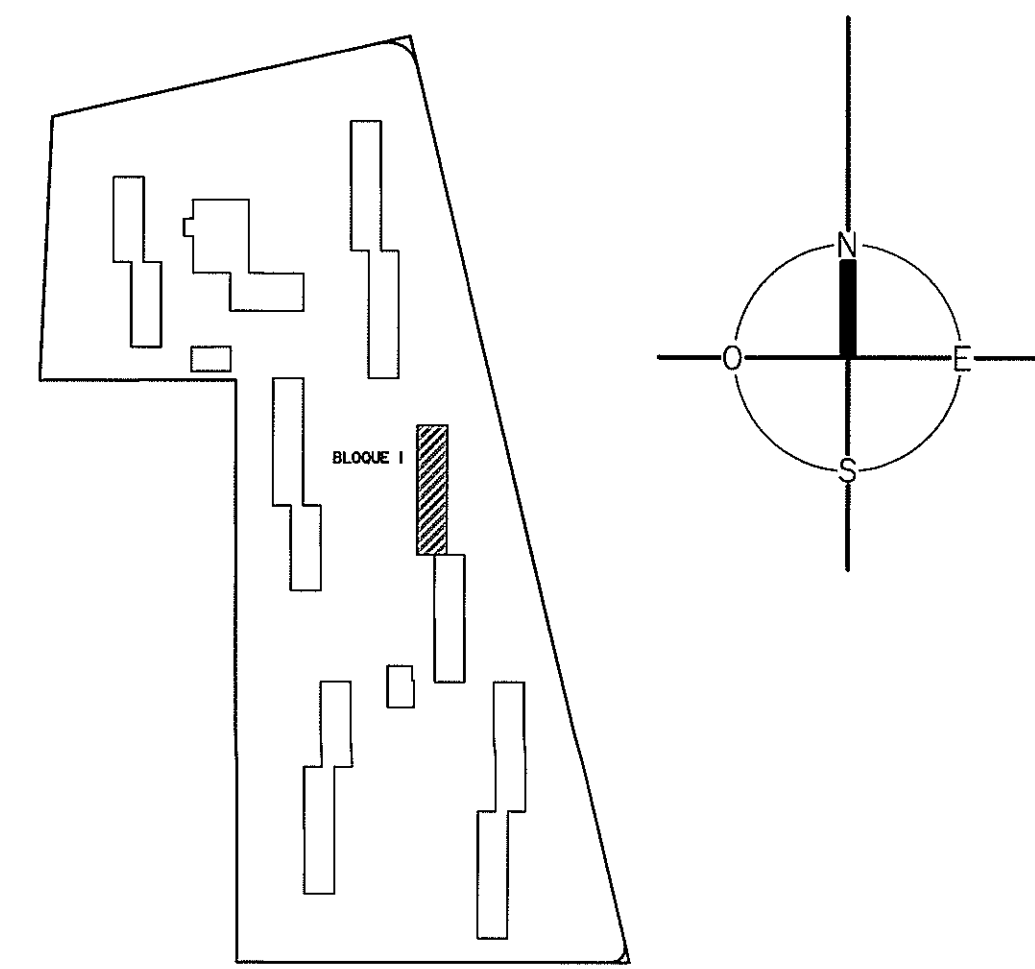

NOTAS : - El presente edificio posee como antecedente el Permiso de Construcción N°161360
 aprobado el 15/02/1995 en el régimen de Proyecto Horizontal.
 - El certificado de obtención de acuerdo o la autorización en el Art. 7 L.N. 17 del Dec. 97/2012
 reglamentado del Art. 20 de la Ley N° 18795 fue expedido por el Arq. Jorge Brandt Lopez
 - El certificado de habitabilidad de acuerdo o la autorización en el Art. 7 L.N. 17 del Dec. 97/2012
 reglamentado del Art. 20 de la Ley N° 18795 fue expedido por el Arq. Henry Drexler el 03/12/2012.
 - El certificado de incombustibilidad de acuerdo o la autorización en el Libro A del Art. 51 del Dec.
 Ley N° 14501 fue expedido por el Arq. Henry Drexler el 15/12/2012.
 - El certificado Notarial de acuerdo o la autorización en el Art. 7 Libro F del Dec. 97/2012
 reglamentado del Art. 20 de la Ley N° 18795 fue expedido por la Esc. 249 Regenes Candi el 30/11/2012.
 - La presente inscripción no implica Habilitación Final del edificio.

DIVISION NOTARIAL
 AGRIMENSURA
 AGENCIA NACIONAL DE VIVIENDA

92

Departamento
MONTEVIDEO

Localidad Catastral
Montevideo

Carpete Catastral
5391

Padron
426490

Por fiduciario financiero
 Fernando Alari
 Nestor Cuentos

Escala
1/100

Montevideo, septiembre del 2012.

RICARDO LOBOS
 Ingeniero Agrimensor
 MATRÍCULA N° 19679

ANTECEDENTES

Fecha	Desde
04 de Agosto de 2012	11/08/2012

TITULO

Fecha	Desde
07/04/2011	07/04/2011 con el N° 12881
05/04/2011	05/04/2011 con el N° 12884

LAMINA 17 de 24
BLOQUE I
 Contiene: Planta Baja a Azotea, Planilla de Areas y Croquis de Ubicacion.

DIRECCION NACIONAL DE CATASTRO
 COPIADO Y REGISTRO DE PLANOS

Contiene, en orden numerado y completo las descripciones
 respectivas en metros cuadrados m.c.
46368

Se ejemplar libranza de la Caja de Jubilaciones y Pensiones
 de Profesionales Universitarias por N° **32.723**
 Montevideo, ... de ... de ...
15

REGISTRO CATASTRAL
 DIRECTOR N.º GABRIEL VIDAUR
 Ing. Agrim.

ESCALA 1:100