

PISO 9

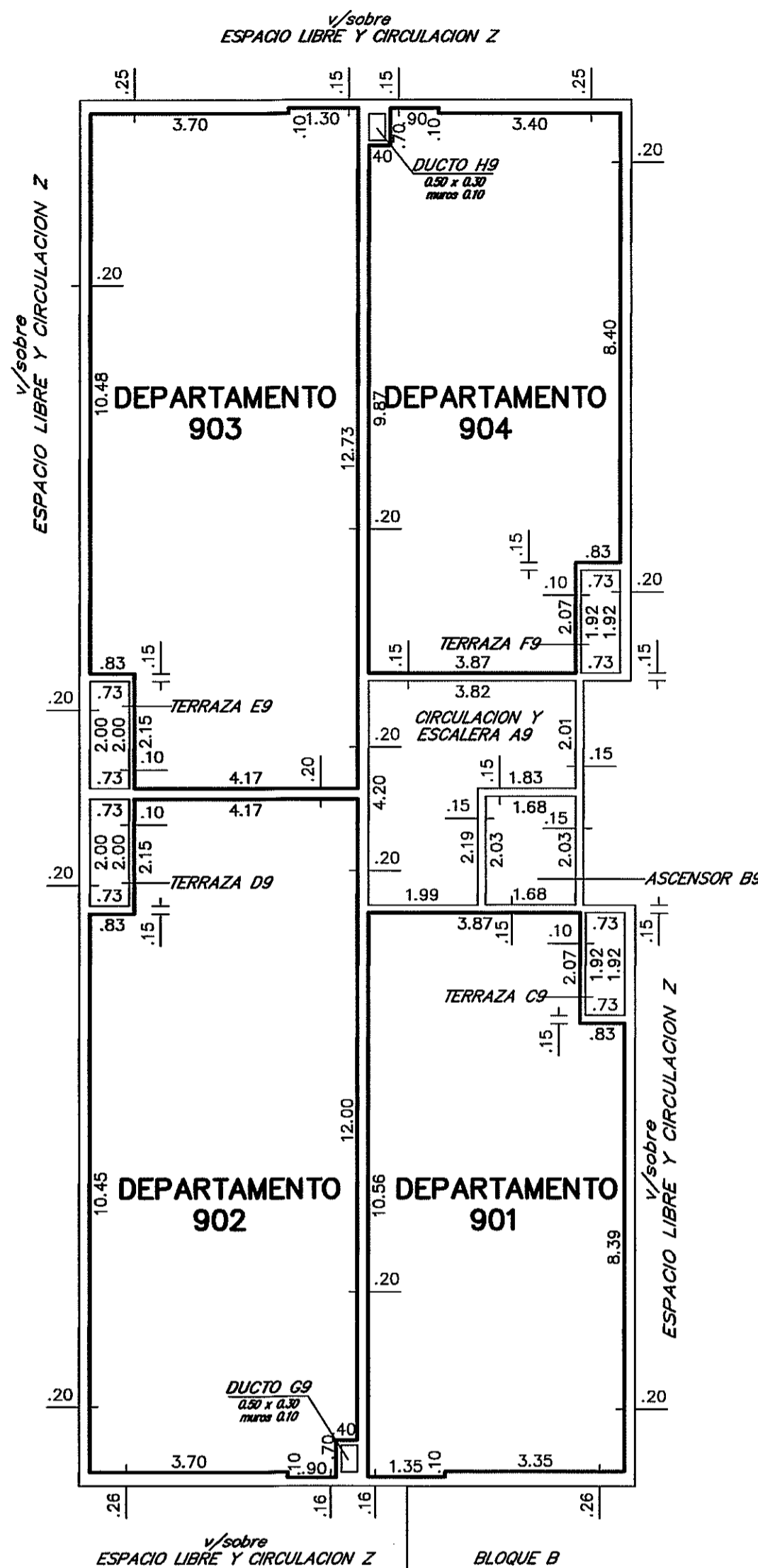

PISO 10

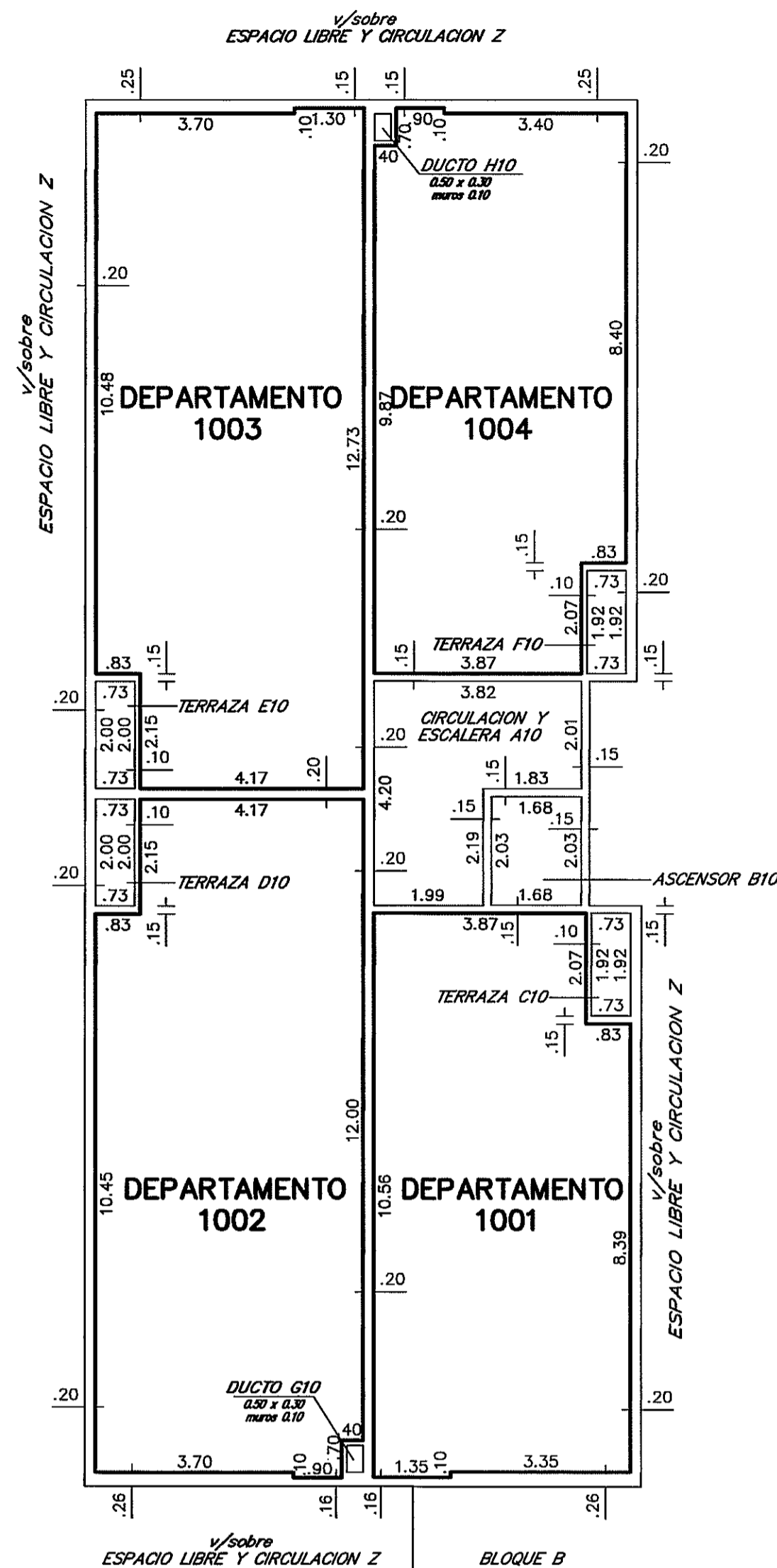

NOTAS : 1- Se deja constancia que el presente conjunto habitacional corresponde al P.de C. N 156550 aprobado por el Servicio de Edificación de la Intendencia Municipal de Montevideo el 27/10/1981, el P.de C. N°156550/1 aprobado por el Servicio de Edificación de la Intendencia Municipal de Montevideo el 27/09/1983 y el relevamiento integral de diciembre de 2011 expedido por el Arquitecto Claudio Revello
2- El certificado de incombustibilidad fue expedido por el Arquitecto Nery Dupich el 07/09/2012
3- ARTICULO 4 de la ley N° 14261 (Servidumbre)
"Todas las unidades incorporadas al régimen de la presente ley quedan sujetas a servidumbre legal de pasaje, conservación, reparación y control del funcionamiento de todas las instalaciones sanitarias, eléctricas, de agua corriente, de gas, de calefacción, de los ductos de ventilación e incineración y demás servicios comunes que existieren o se instalen"

CORTE A-B

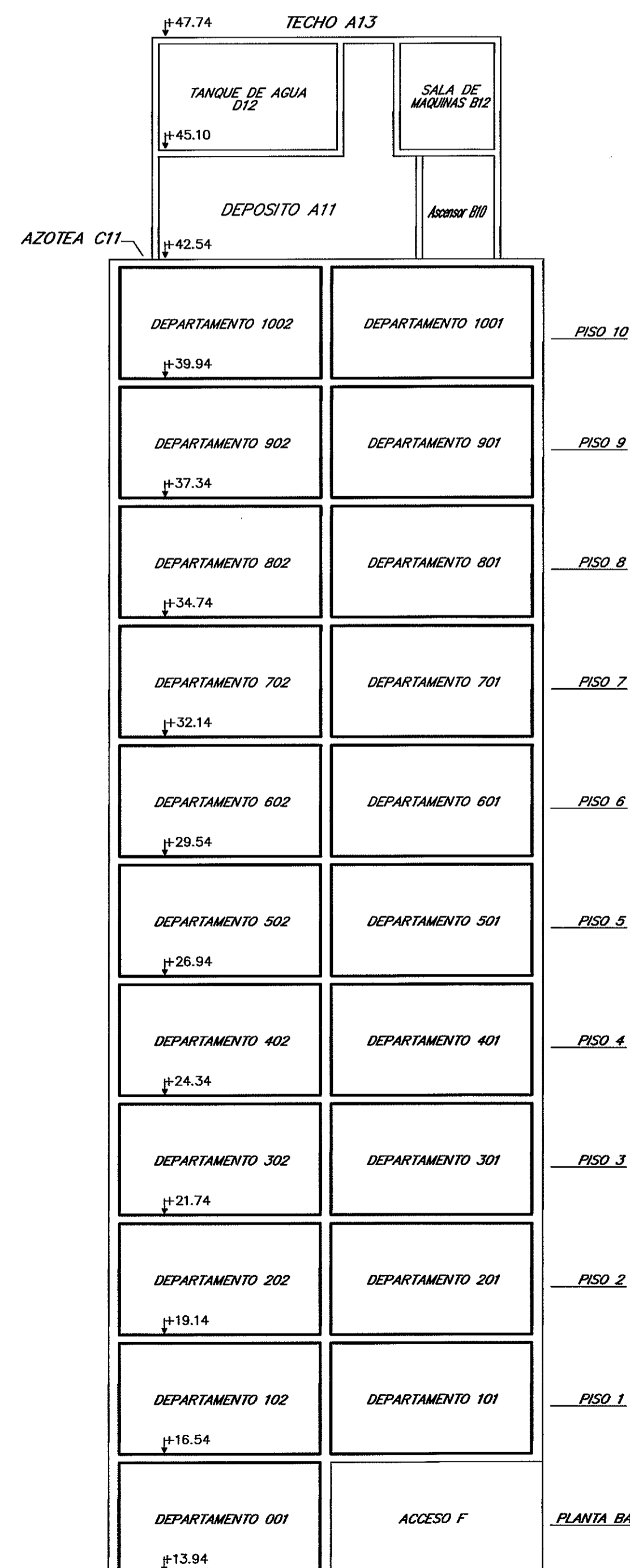

AZOTEA

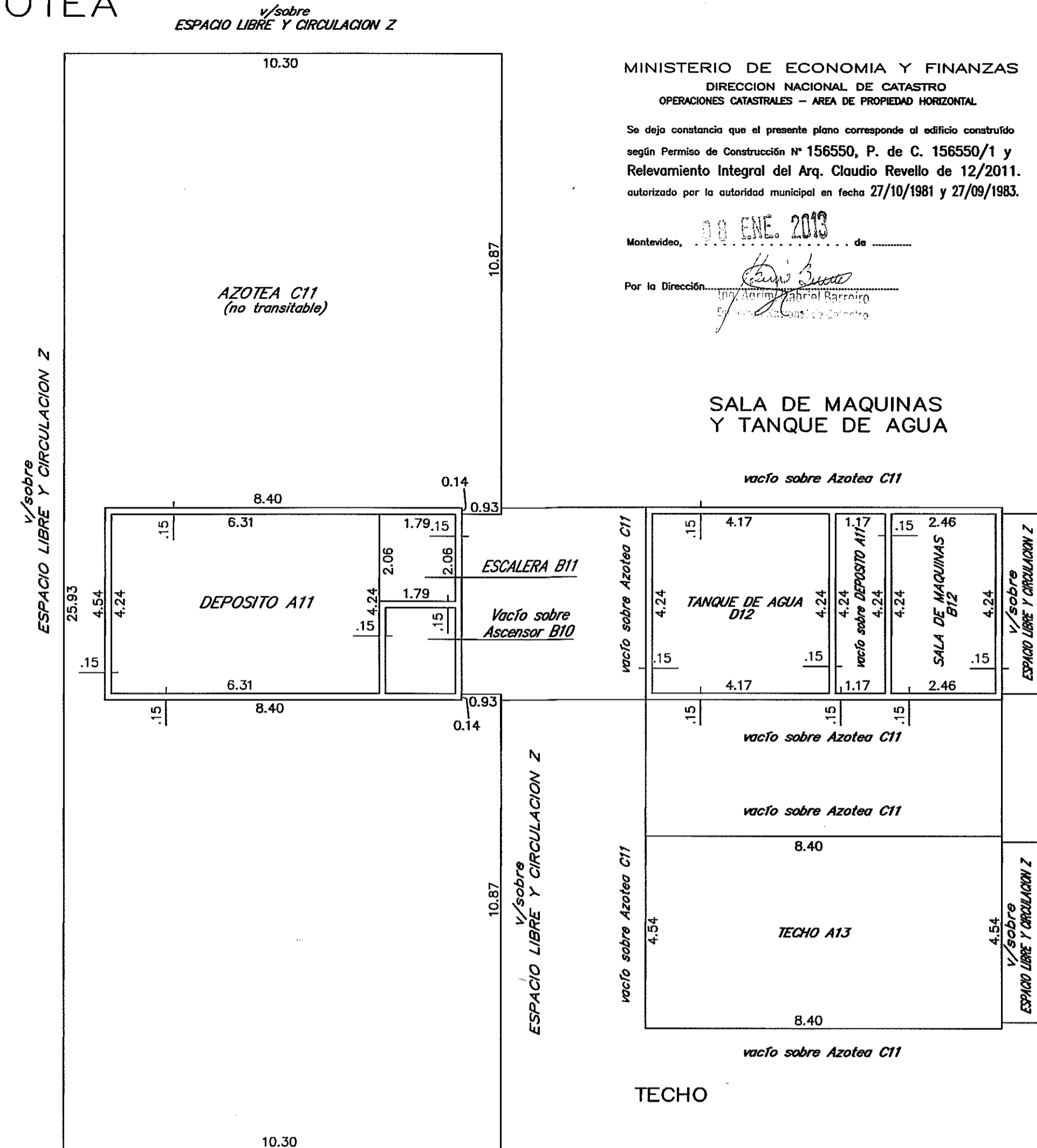

MINISTERIO DE ECONOMIA Y FINANZAS
DIRECCION NACIONAL DE CATASTRO
OPERACIONES CATASTRALES - AREA DE PROPIEDAD HORIZONTAL
Se deja constancia que el presente plano corresponde al edificio construido según Permiso de Construcción N° 156550, P. de C. 156550/1 y Relevamiento Integral del Arq. Claudio Revello de 12/2011, autorizado por la autoridad municipal en fecha 27/10/1981 y 27/09/1983.

Montevideo, 08 ENE 2013
Por la Dirección: *[Signature]*

SALA DE MAQUINAS Y TANQUE DE AGUA

PLANILLA de áreas en metros cuadrados

Bloque	Planta	Nivel	DESIGNACION	AREAS		TOTAL EDIFICADO	OBSERVACIONES
				PROPIEDAD INDIVIDUAL EDIFICADA	PROPIEDAD COMUN LIBRE		
BLOQUE A	PISO 9	DEPARTAMENTO 901	47.58				
		DEPARTAMENTO 902	61.07				
		DEPARTAMENTO 903	61.50				
		DEPARTAMENTO 904	47.34				
		CIRC. Y ESCALERA A9		12.04	3.41		
		TERRAZA C9	1.40				Uso exclusivo Depto.901
		TERRAZA D9	1.46				Uso exclusivo Depto.902
		TERRAZA E9	1.46				Uso exclusivo Depto.903
		TERRAZA F9	1.40				Uso exclusivo Depto.904
		DUCTO C9			0.15		
		DUCTO H9			0.15		
		MUROS		24.25			
		TOTALES		217.49	42.01	3.71	259.50
BLOQUE A	PISO 10	DEPARTAMENTO 1001	47.58				
		DEPARTAMENTO 1002	61.07				
		DEPARTAMENTO 1003	61.50				
		DEPARTAMENTO 1004	47.34				
		CIRC. Y ESCALERA A10		12.04	3.41		
		TERRAZA C10	1.40				Uso exclusivo Depto.1001
		TERRAZA D10	1.46				Uso exclusivo Depto.1002
		TERRAZA E10	1.46				Uso exclusivo Depto.1003
		TERRAZA F10	1.40				Uso exclusivo Depto.1004
		DUCTO G10			0.15		
		DUCTO H10			0.15		
		MUROS		24.25			
		TOTALES		217.49	42.01	3.71	259.50
BLOQUE A	AZOTEA	DEPOSITO A11	26.75				
		ESCALERA B11	3.69				
		AZOTEA C11		225.07			
		MUROS	4.29				
TOTAL AZOTEA		34.73	225.07	34.73		Total Planta 259.80	
BLOQUE A	TECHO	SALA DE MAQUINAS B12	10.43				
		TANQUE DE AGUA D12	17.68				
		MUROS	5.07				
		TOTAL Sala Maq y T.de AGUA	33.18			33.18	Total Planta 33.18
BLOQUE A	TECHO	TECHO A13		38.14			
		TOTAL TECHO		38.14			Total Planta 38.14
TOTALES BLOQUE A		2344.81	577.80	304.02	2922.41		

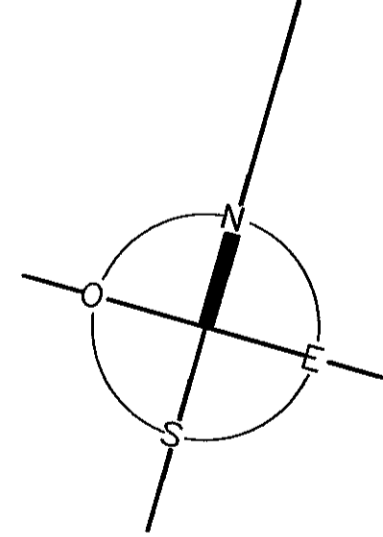

ESCALA 1:100

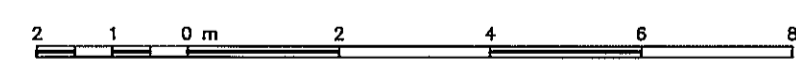

DIRECCION NACIONAL DE CATASTRO
OFICINA DE MONTEVIDEO
DEPARTAMENTO DE PROPIEDAD HORIZONTAL

De acuerdo con lo establecido por el Art. 10 del Decreto 945/74 los adquirentes de todas las unidades serán solidariamente responsables con los empadronados de la eventual regularización de las obras.
Montevideo, 08 ENE 2013

AGENCIA NACIONAL DE VIVIENDA
DIVISION NOTARIAL AGRIMENSURA

PLANO DE MENSURA FRACCIONAMIENTO PROPIEDAD HORIZONTAL
Incorporado a la Ley N° 10751 de acuerdo al Decreto Ley N° 14261 del 3/09/1974

Fiduciario: **AGENCIA NACIONAL de VIVIENDA FIDEICOMISO SOCIAL V - FIDEICOMISO FINANCIERO**

Area: **9Há 5530m² 50dm²** Padrón: **4264-33** Escala: **1/100**

Por A.N.V. *[Signature]* Ayudante Técnico: **Néstor Cuentas** Dibujante: **Guillermo Corvo**

Montevideo, abril de 2011.

[Signature]
DARIO GUSTAVO BRUM
Ingeniero Agrimensor
MATRICULA N° 649

ANTECEDENTES:
DOMINIALES: Escritura autorizada por la Esc. Hada Miriam Saldívar en Montevideo el 26/09/2008 inscrita en el Registro de Actos Personales - Sección Universalidades el 15/10/2008 con el N° 53179, F 4886 Certificado expedido por la Esc. Adriana Cacho Sanner el 29/11/2010 e inscripto en el Registro de la Propiedad, Sección Inmobiliaria de Montevideo el 14/12/2010 con el N° 150395.
GRAFICOS: Plano de mensura y fraccionamiento del Ing. Agrimensor César A. Herrera de agosto de 1984 inscripto en la Dirección General del Catastro Nacional el 24/03/1985 con el N° 636.
Plano de mensura y fusión del Ing. Agrimensor Darío G. Brum de 2011 inscripto en la Dirección Nacional de Catastro el 03/09/2012 con el N° 45211.

DIRECCION NACIONAL DE CATASTRO
COTEJO Y REGISTRO DE PLANOS

Cotejado, sin observaciones y cumplidas las disposiciones vigentes se inscribe con el N° **5.572**
Se fijan timbres de la Caja de Subscripciones y Remesas de Profesionales Universitarios por \$ **86306**
Montevideo, 15 de 2013

[Signature]
Ing. Agrim. Néstor Aldacoza
Dirección Nacional de Catastro

[Signature]
Ing. Agrim. Darío Brum
Dirección Nacional de Catastro

LAMINA 3 DE 72
BLOQUE A
Contiene: Noveno piso a Techo.
Corte y Planilla de áreas.