

PISO 9

PISO 10

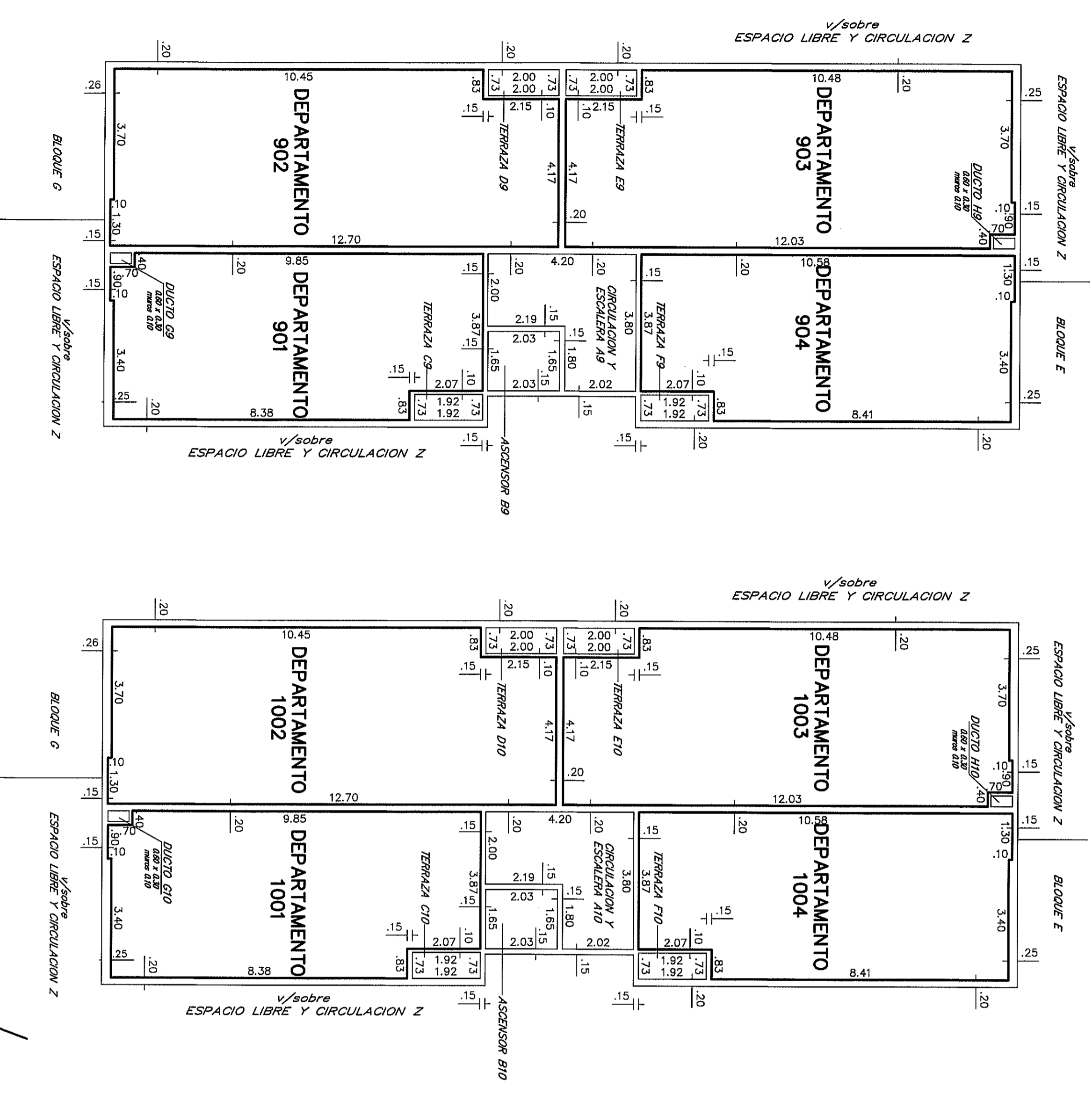

PLANTA de áreas en metros cuadrados

Bloque	Planta	Nivel	DESIGNACION	PROPIEDAD COMUNICACION	PROPIEDAD COMUNICACION	TOTAL EDIFICADO	OBSERVACIONES
BLOQUE F	PISO 9	4486	DEPARTAMENTO 902	47,25	12,03	3,35	Uso exclusivo Depto. 902
		4487	DEPARTAMENTO 901	61,34	12,03	3,35	Uso exclusivo Depto. 901
		4488	DEPARTAMENTO 904	61,34	12,03	3,35	Uso exclusivo Depto. 904
		4489	DEPARTAMENTO 903	47,67	12,03	3,35	Uso exclusivo Depto. 903
		4490	DEPARTAMENTO 900	47,67	12,03	3,35	Uso exclusivo Depto. 900
		4491	ASCENSOR	09	1,40	0,18	Uso exclusivo Depto. 900
		4492	TERAZA	09	1,46	0,18	Uso exclusivo Depto. 900
		4493	TERAZA	09	1,46	0,18	Uso exclusivo Depto. 900
		4494	TERAZA	09	1,46	0,18	Uso exclusivo Depto. 900
		4495	DUCCO	09	0,18	0,18	Uso exclusivo Depto. 900
BLOQUE E	PISO 10	4496	DEPARTAMENTO 1003	217,47	42,16	3,71	TOTAL PISO 283,34
		4497	DEPARTAMENTO 1002	47,25	12,03	3,35	Uso exclusivo Depto. 1002
		4498	DEPARTAMENTO 1004	61,34	12,03	3,35	Uso exclusivo Depto. 1004
		4499	DEPARTAMENTO 1001	61,34	12,03	3,35	Uso exclusivo Depto. 1001
		4500	ASCENSOR	09	1,40	0,18	Uso exclusivo Depto. 1001
		4501	TERAZA	09	1,46	0,18	Uso exclusivo Depto. 1001
		4502	TERAZA	09	1,46	0,18	Uso exclusivo Depto. 1001
		4503	TERAZA	09	1,46	0,18	Uso exclusivo Depto. 1001
		4504	DUCCO	09	0,18	0,18	Uso exclusivo Depto. 1001
		4505	MUROS	09	24,41	0,18	Uso exclusivo Depto. 1001
BLOQUE F	PISO 10	4506	DEPARTAMENTO 1003	217,47	42,16	3,71	TOTAL PISO 283,34
		4507	DEPARTAMENTO 1002	47,25	12,03	3,35	Uso exclusivo Depto. 1002
		4508	DEPARTAMENTO 1004	61,34	12,03	3,35	Uso exclusivo Depto. 1004
		4509	DEPARTAMENTO 1001	61,34	12,03	3,35	Uso exclusivo Depto. 1001
		4510	ASCENSOR	09	1,40	0,18	Uso exclusivo Depto. 1001
		4511	TERAZA	09	1,46	0,18	Uso exclusivo Depto. 1001
		4512	TERAZA	09	1,46	0,18	Uso exclusivo Depto. 1001
		4513	TERAZA	09	1,46	0,18	Uso exclusivo Depto. 1001
		4514	DUCCO	09	0,18	0,18	Uso exclusivo Depto. 1001
		4515	MUROS	09	24,41	0,18	Uso exclusivo Depto. 1001
BLOQUE F	TECHO	4516	TOTAL AZOTEAS	217,47	42,16	3,71	TOTAL PISO 283,34
		4517	DEPARTAMENTO 1003	47,25	12,03	3,35	Uso exclusivo Depto. 1003
		4518	DEPARTAMENTO 1002	61,34	12,03	3,35	Uso exclusivo Depto. 1002
		4519	DEPARTAMENTO 1004	61,34	12,03	3,35	Uso exclusivo Depto. 1004
		4520	DEPARTAMENTO 1001	61,34	12,03	3,35	Uso exclusivo Depto. 1001
		4521	ASCENSOR	09	1,40	0,18	Uso exclusivo Depto. 1001
		4522	TERAZA	09	1,46	0,18	Uso exclusivo Depto. 1001
		4523	TERAZA	09	1,46	0,18	Uso exclusivo Depto. 1001
		4524	TERAZA	09	1,46	0,18	Uso exclusivo Depto. 1001
		4525	DUCCO	09	0,18	0,18	Uso exclusivo Depto. 1001
BLOQUE F	TECHO	4526	TOTAL AZOTEAS	217,47	42,16	3,71	TOTAL PISO 283,34
		4527	DEPARTAMENTO 1003	47,25	12,03	3,35	Uso exclusivo Depto. 1003
		4528	DEPARTAMENTO 1002	61,34	12,03	3,35	Uso exclusivo Depto. 1002
		4529	DEPARTAMENTO 1004	61,34	12,03	3,35	Uso exclusivo Depto. 1004
		4530	DEPARTAMENTO 1001	61,34	12,03	3,35	Uso exclusivo Depto. 1001
		4531	ASCENSOR	09	1,40	0,18	Uso exclusivo Depto. 1001
		4532	TERAZA	09	1,46	0,18	Uso exclusivo Depto. 1001
		4533	TERAZA	09	1,46	0,18	Uso exclusivo Depto. 1001
		4534	TERAZA	09	1,46	0,18	Uso exclusivo Depto. 1001
		4535	DUCCO	09	0,18	0,18	Uso exclusivo Depto. 1001

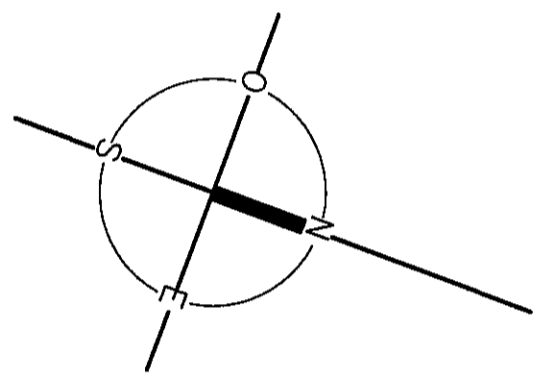

ESCALA 1:100

NOTAS : 1- Se da constancia que el presente conjunto habitacional corresponde al P. de C. N. 156550 aprobado por el Servicio de Edificación de la Intendencia Municipal de Montevideo el 27/10/1981, de acuerdo a la Ley N. 156550/1, expedida por el Servicio de Edificación de la Intendencia Municipal de Montevideo el 27/10/1981 y el Reglamento Municipal de Edificación de Montevideo de 2011 expedido por el Acuerdo Ciudadano Revuelto de 2011.

2- D certificado de inexistencia de los expedientes N. 14261 (Servidumbre) y N. 14261 (Servidumbre).

3- ARTICULO 4 de la Ley N. 14261 (Servidumbre): "Todas las unidades incorporadas al régimen de la presente ley quedan sujetas a servidumbre legal de pasaje, conservación, reparación y control del funcionamiento de todas las instalaciones sanitarias, eléctricas, de gas, de calefacción, de los ductos de ventilación e hidronebulización y demás servicios comunes que existieren o se instalen".

CORTE A-B

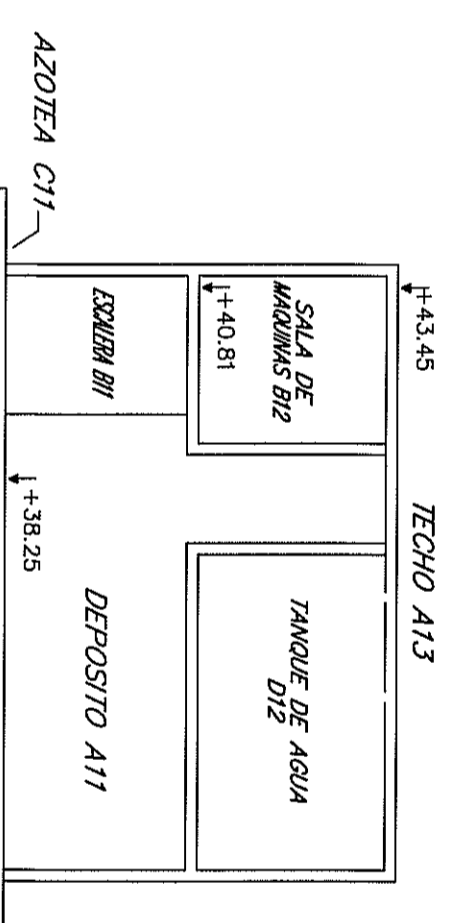

AZOTEA

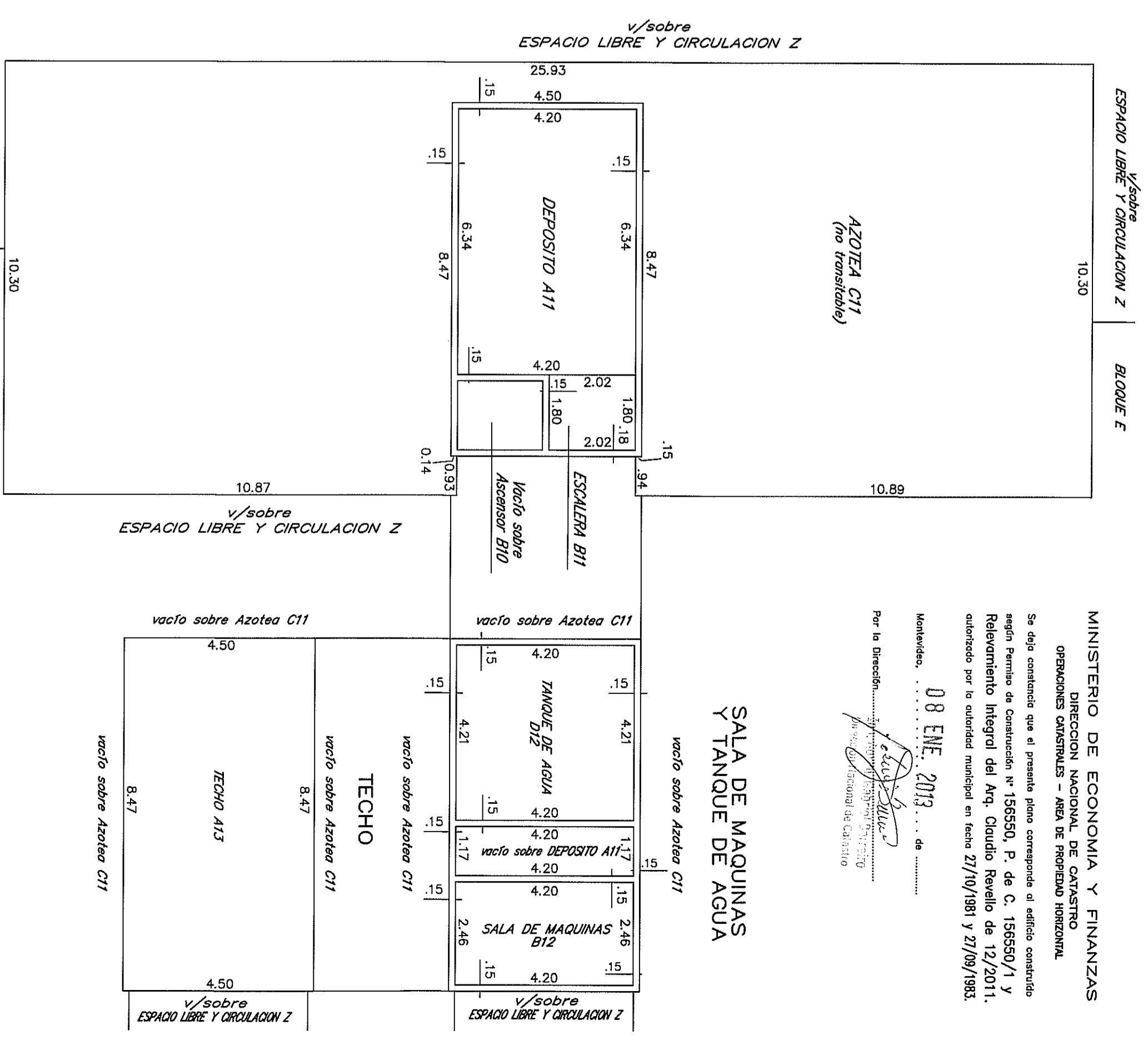

MINISTERIO DE ECONOMIA Y FINANZAS
DIRECCION NACIONAL DE CATASTRO
SERVICIOS CATASTRALES - AREA DE PROYECTO HABITACIONAL

Se da constancia que el presente plano corresponde al edificio construido según Permiso de Construcción N. 156550, P. de C. 156550/1 y Relevamiento Integral del Arq. Claudio Revuelto de 12/2011, autorizado por la Intendencia Municipal en fecha 27/10/1981 y 27/09/1983.

Montevideo, 08 ENERO 2013.

Por la Dirección: *[Firma]*
DIRECCION NACIONAL DE CATASTRO

AGENCIA NACIONAL DE MENSURA
FRACCIONAMIENTO DE VIVIENDA
PROPIEDAD HORIZONTAL
Incorporado a la Ley N. 10751 de acuerdo al Decreto Ley N. 14261 del 3/09/1974

Departamento: MONTEVIDEO
Localidad: Cabecera
Montevideo

Fiduciario: AGENCIA NACIONAL DE VIVIENDA FIDUCIARIO SOCIAL Y - FIDUCIARIO FINANCIERO
Carpeta Catastral: 8806

Área: 9H6 5530m² 50dm²
Piedra: 426433
Escala: 1/100

Por ANV: *[Firma]*
Ayudante Técnico: Néstor Cuatros
Dibujante: Guillermo Carvo

DARIO JUSTINO BERTUM
MATEMÁTICA N.º 649

ANTECEDENTES:
DOMINIAL: Escritura autorizada por la Esc. Habit. Montevideo al 26/09/2008 inscrita en el Registro de Actos Personales - Sección Universalidades al 15/10/2008 con el N. 53176, T. 4885 Certificado expedido por la Esc. Agrim. Ceballos Somar el 29/11/2010 e inscrito en el Registro de la Propiedad, Sección Inmobiliaria de Montevideo el 14/12/2010 con el N. 150395.

GRATOS: Plano de mensura y fraccionamiento del Ing. Agrimensor César A. Herrera de agosto de 1984 inscrito en la Dirección General del Catastro Nacional el 26/07/1988 con el N. 5386.

Plano de mensura y fraccionamiento del Ing. Agrimensor César A. Herrera de marzo de 2011 inscrito en la Dirección Nacional de Catastro el 09/09/2012 con el N. 49211.

DIRECCION NACIONAL DE CATASTRO
CORTO Y REGISTRO DE PLANOS

LAMINA 14 DE 72
BLOQUE F
Corte y Planta de áreas.

Ing. Agrim. Néstor Cuatros
MATEMÁTICA N.º 649
Ing. Agrim. Roberto Alcázar
MATEMÁTICA N.º 649