

PISO 9

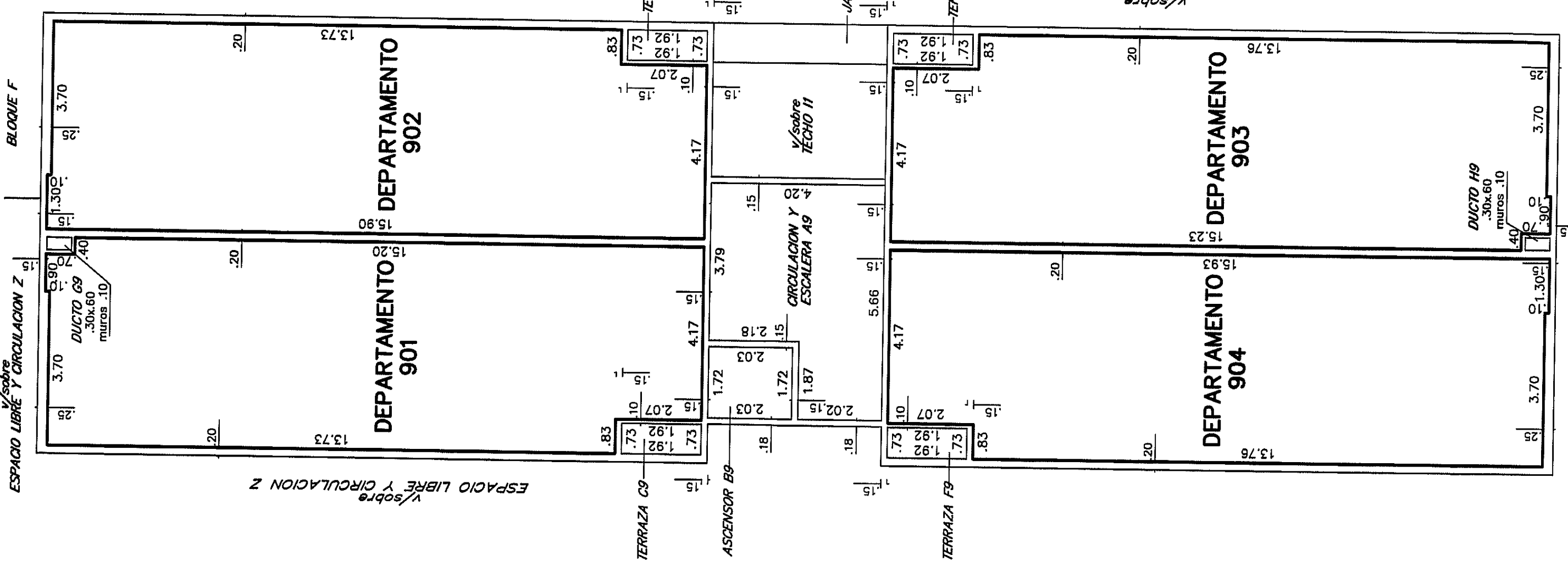

PISO 10

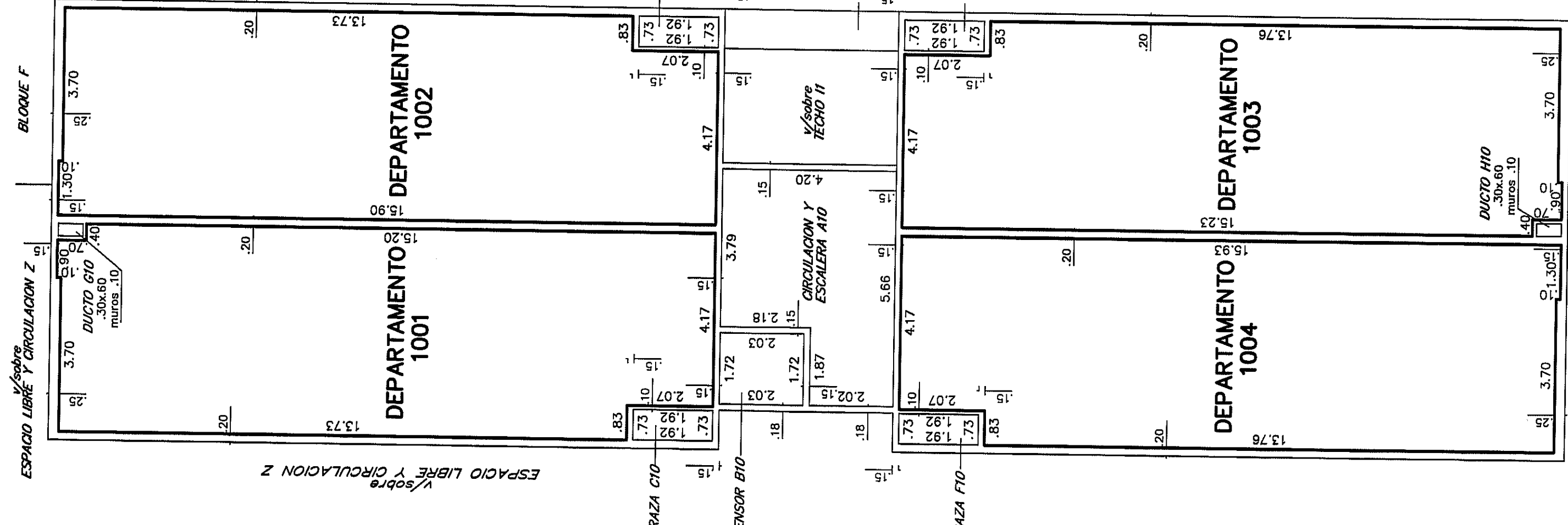

AZOTEA

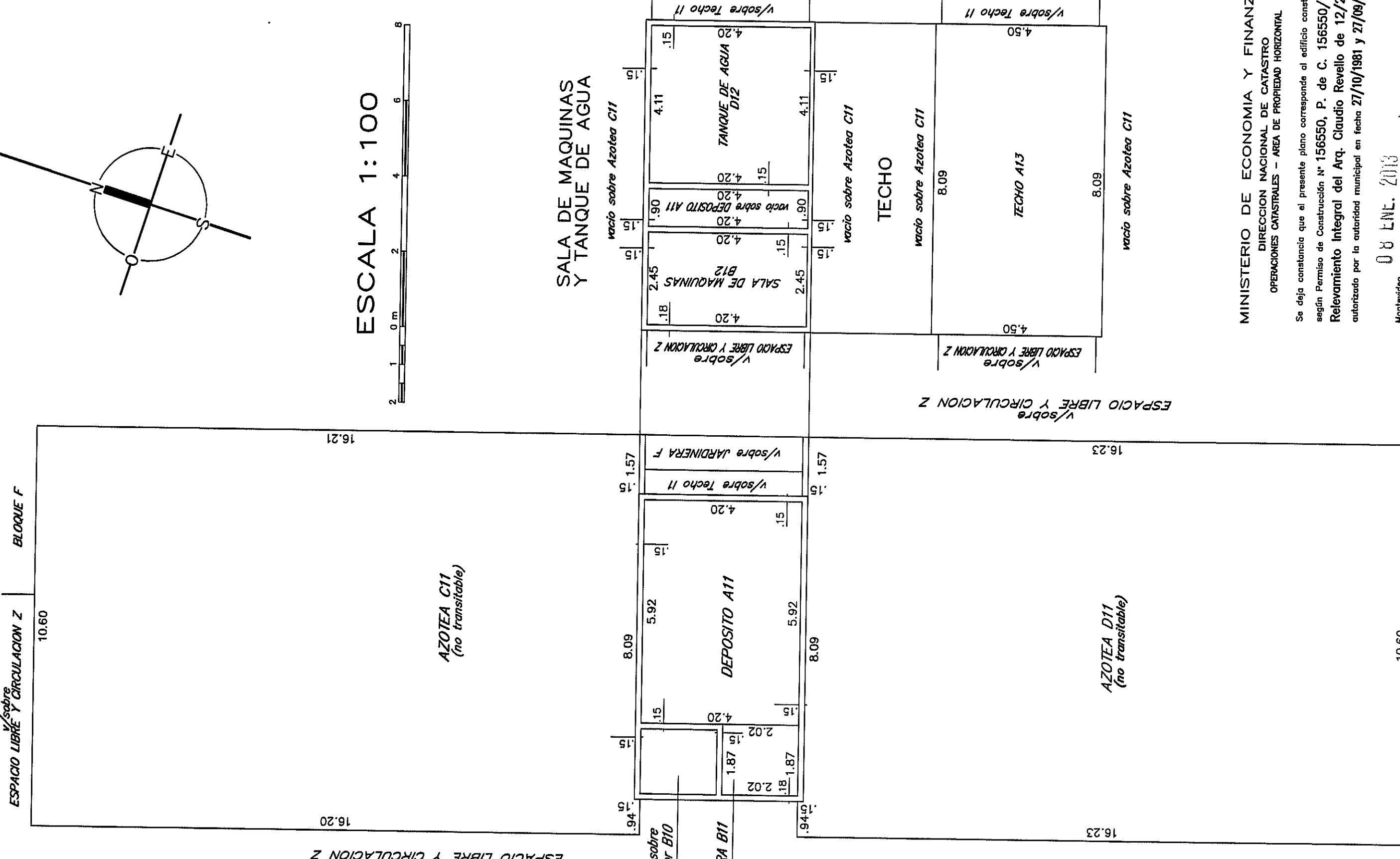

Bloque	Planta	Nivel	DESIGNACION	AREAS		OBSERVACIONES
				PROPIEDAD COMUN EDIFICADA	LIBRE	
BLOQUE 0	0	0	DEPARTAMENTO 901	77.13		
			DEPARTAMENTO 902	77.41		
			DEPARTAMENTO 903	77.28		
			DEPARTAMENTO 904	77.56		
			CIRC. Y ESCALERA	19.70		
			ASCENSOR	09	3.49	
			TERRAZA C9	1.40		Uso exclusivo Depto. 901
			TERRAZA D9	1.40		Uso exclusivo Depto. 902
			TERRAZA E9	1.40		Uso exclusivo Depto. 903
			TERRAZA F9	1.40		Uso exclusivo Depto. 904
			DUCTO	0.18		
			MUROS	0.18		
			TOTALES	309.38	55.73	3.85
BLOQUE 1	1	0	DEPARTAMENTO 1001	77.13		
			DEPARTAMENTO 1002	77.41		
			DEPARTAMENTO 1003	77.28		
			DEPARTAMENTO 1004	77.56		
			CIRC. Y ESCALERA	19.70		
			ASCENSOR	09	3.49	
			TERRAZA C10	1.40		Uso exclusivo Depto. 1001
			TERRAZA D10	1.40		Uso exclusivo Depto. 1002
			TERRAZA E10	1.40		Uso exclusivo Depto. 1003
			TERRAZA F10	1.40		Uso exclusivo Depto. 1004
			DUCTO	0.18		
			MUROS	0.18		
			TOTALES	309.38	55.73	3.85
BLOQUE 2	2	0	DEPARTAMENTO 2001	77.13		
			DEPARTAMENTO 2002	77.41		
			DEPARTAMENTO 2003	77.28		
			DEPARTAMENTO 2004	77.56		
			CIRC. Y ESCALERA	19.70		
			ASCENSOR	09	3.49	
			TERRAZA C20	1.40		Uso exclusivo Depto. 2001
			TERRAZA D20	1.40		Uso exclusivo Depto. 2002
			TERRAZA E20	1.40		Uso exclusivo Depto. 2003
			TERRAZA F20	1.40		Uso exclusivo Depto. 2004
			DUCTO	0.18		
			MUROS	0.18		
			TOTALES	309.38	55.73	3.85
BLOQUE 3	3	0	DEPARTAMENTO 3001	77.13		
			DEPARTAMENTO 3002	77.41		
			DEPARTAMENTO 3003	77.28		
			DEPARTAMENTO 3004	77.56		
			CIRC. Y ESCALERA	19.70		
			ASCENSOR	09	3.49	
			TERRAZA C30	1.40		Uso exclusivo Depto. 3001
			TERRAZA D30	1.40		Uso exclusivo Depto. 3002
			TERRAZA E30	1.40		Uso exclusivo Depto. 3003
			TERRAZA F30	1.40		Uso exclusivo Depto. 3004
			DUCTO	0.18		
			MUROS	0.18		
			TOTALES	309.38	55.73	3.85

PLANILLA de áreas en metros cuadrados

NOTAS: 1- Se dejó constancia que el presente conjunto habitacional corresponde al P. de C. N. 156550 aprobado por el Servicio Ejec. de la Municipalidad de Montevideo el 27/10/1981, Montevideo el 27/09/1983 y el reformado integral de Montevideo el 12/20/2011, Montevideo el 27/09/1983 y el reformado integral de Montevideo el 12/20/2011. 2- El certificado de incombustibilidad fue expedido por el Arquitecto Iván Dupich el 07/09/2012 3- ARTICULO 4 de la Ley N 14261 (Servidumbre) Todas las unidades incorporadas al régimen de la presente ley quedan sujetas a servidumbre legal de paso, conservación, reparación y control del funcionamiento de todas las instalaciones sanitarias, eléctricas, de agua caliente, de gas, de calefacción, de los ductos de ventilación e intercambio y demás servicios comunes que existieren o se instalen

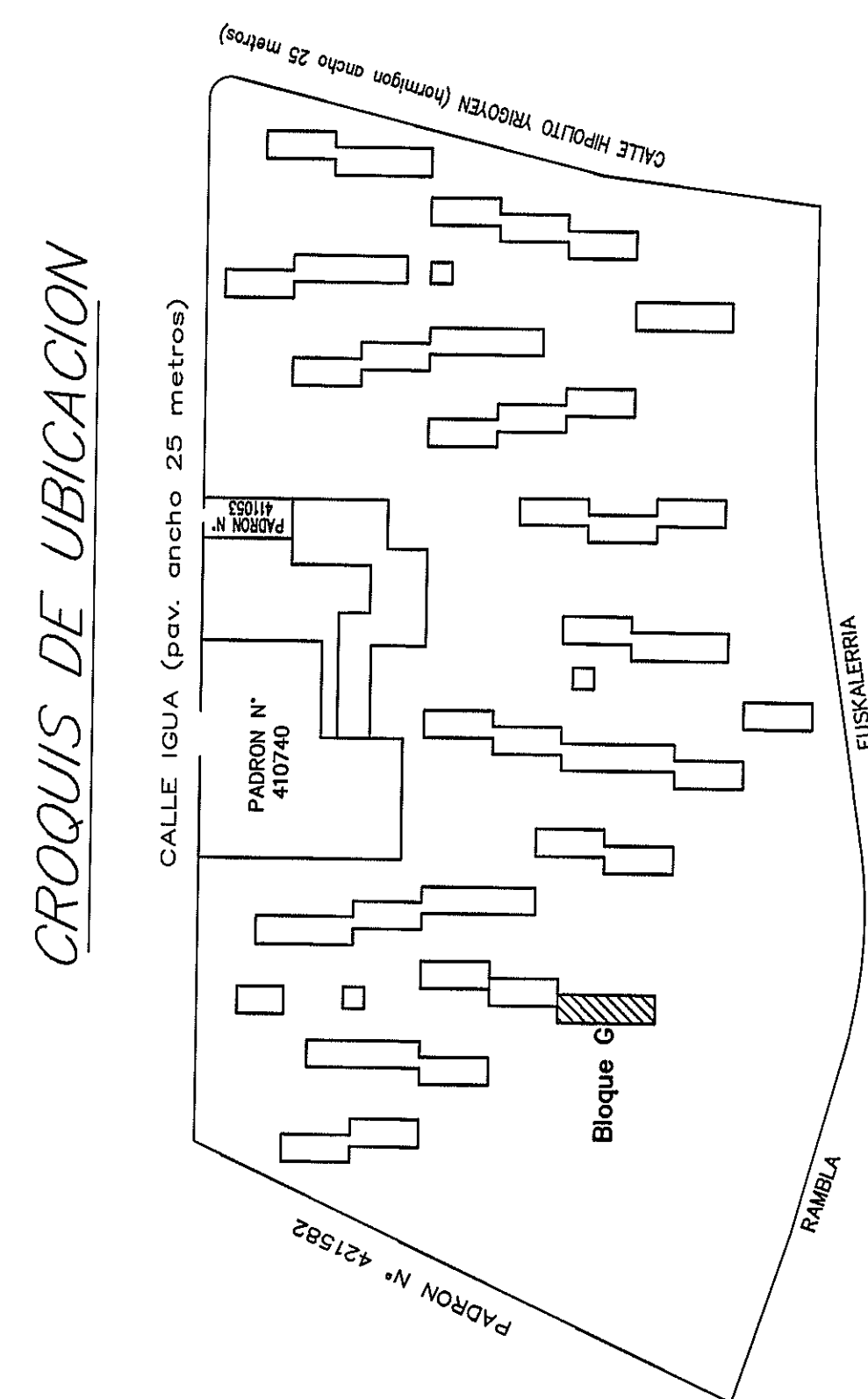

DIRECCION NACIONAL DE CATASTRO DEPARTAMENTO DE PROPIEDAD HORIZONTAL De acuerdo con lo establecido por el Art. 10 del Decreto 945/74 los solicitantes de todas las unidades serán adscritas a todas las unidades de la eventual regularización de las obras. Montevideo, 08 ENL. 2013

MINISTERIO DE ECONOMIA Y FINANZAS DIRECCION NACIONAL DE CATASTRO OPERACIONES CATASTRALES - AREA DE PROPIEDAD HORIZONTAL Se dejó constancia que el presente plano corresponde al edificio construido según Permiso de Construcción N° 156550, P. de C. 156550/1 y Reformado Integral del Arq. Claudio Revuelto de 12/20/2011, autorizado por la autoridad municipal en fecha 27/10/1981 y 27/09/1983. Montevideo, 08 ENL. 2013

AGENCIA NACIONAL DE VIVIENDA DIVISION NOTARIAL AGRIMENSURA

Conjunto Habitacional

# 70

---

**PLANO DE MENSURA FRACCIONAMIENTO PROPIEDAD HORIZONTAL**  
Incorporado a la Ley N 1075 de acuerdo al Decreto Ley N 14261 del 3/09/1974

Fideucitarario: **AGENCIA NACIONAL de VIVIENDA FIDEUCOMISO SOCIAL V - FIDEUCOMISO FINANCIERO**

Departamento: **MONTEVIDEO**  
Localidad Catastral: **Montevideo**  
Carpeta Catastral: **8806**

---

Área: **9H6 5530m² 50dm²** Padrón: **426433** Escala: **1/100**

Por A.N.V.: **DAIRO GUSTAVO BRUM** (Firma) Ayudante Técnico Néstor Cuevas (Firma)

Montevideo, abril de 2013, A. N. V. (Firma)

---

ANTECEDENTES: Escritura autorizada por la Esc. Hada Miriam Saldivia en Montevideo el 26/09/2008 inscripta en el Registro de Actos Personales - Sección Universalidades el 19/10/2008 con el N° 5379, F 4886 en función otorgada por la Esc. Adriana Cocho Samier el 29/17/2010 con el N° 5379, F 4886 en función otorgada por la Esc. Adriana Cocho Samier el 29/17/2010 con el N° 5379, F 4886. GRAFICOS: Plano de mensura, Sección Inmobiliar de Montevideo el 14/12/2010 con el N° 190959. Sección Inmobiliar de Montevideo el 14/12/2010 con el N° 190959. Plano de mensura y fusión del fin. Agrimensura Depto. de Montevideo con el N° 6366. Plano de mensura y fusión del fin. Agrimensura Depto. de Montevideo con el N° 6366. Plano de mensura y fusión del fin. Agrimensura Depto. de Montevideo con el N° 6366. La Dirección Nacional de Catastro el 03/09/2012 con el N° 45211.

DIRECCION NACIONAL DE CATASTRO COTEJO Y REGISTRO DE PLANOS

Colejido, sin observaciones y cumplido los requisitos vigentes se otorga el N° 45211. Se fijaron timbres de la Caja de Jubilaciones y Pensiones de Profesionales Universitarios por \$ 63.000. Montevideo, 08 ENL. 2013

NELSON J. GUSTO  
Jefe de Registro  
DIRECCION NACIONAL DE CATASTRO

LAMINA 16 DE 72

## BLOQUE G

Contiene: Novena piso a Techo.  
Planilla de Áreas y Ubicación.