

PISO 9

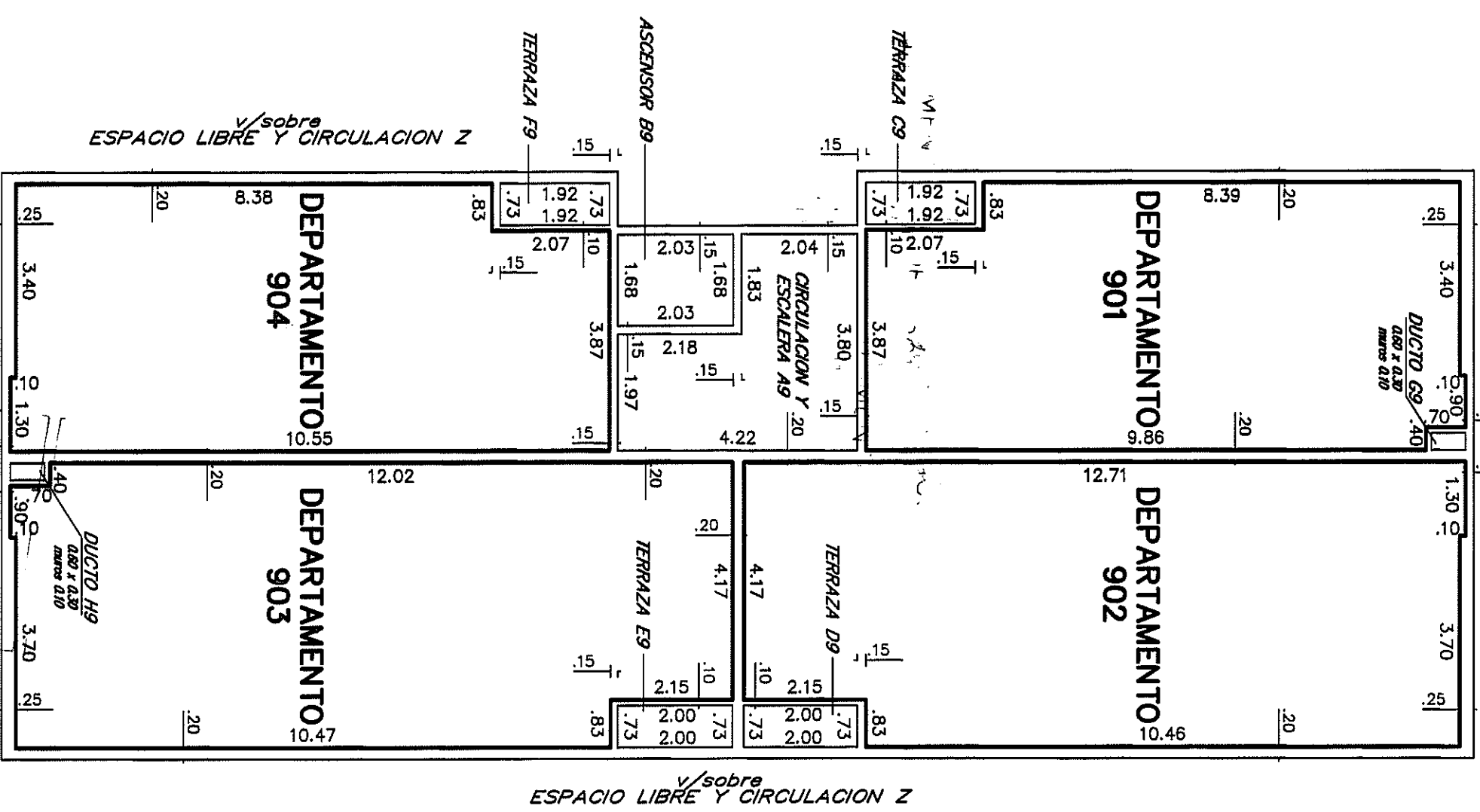

PISO 10

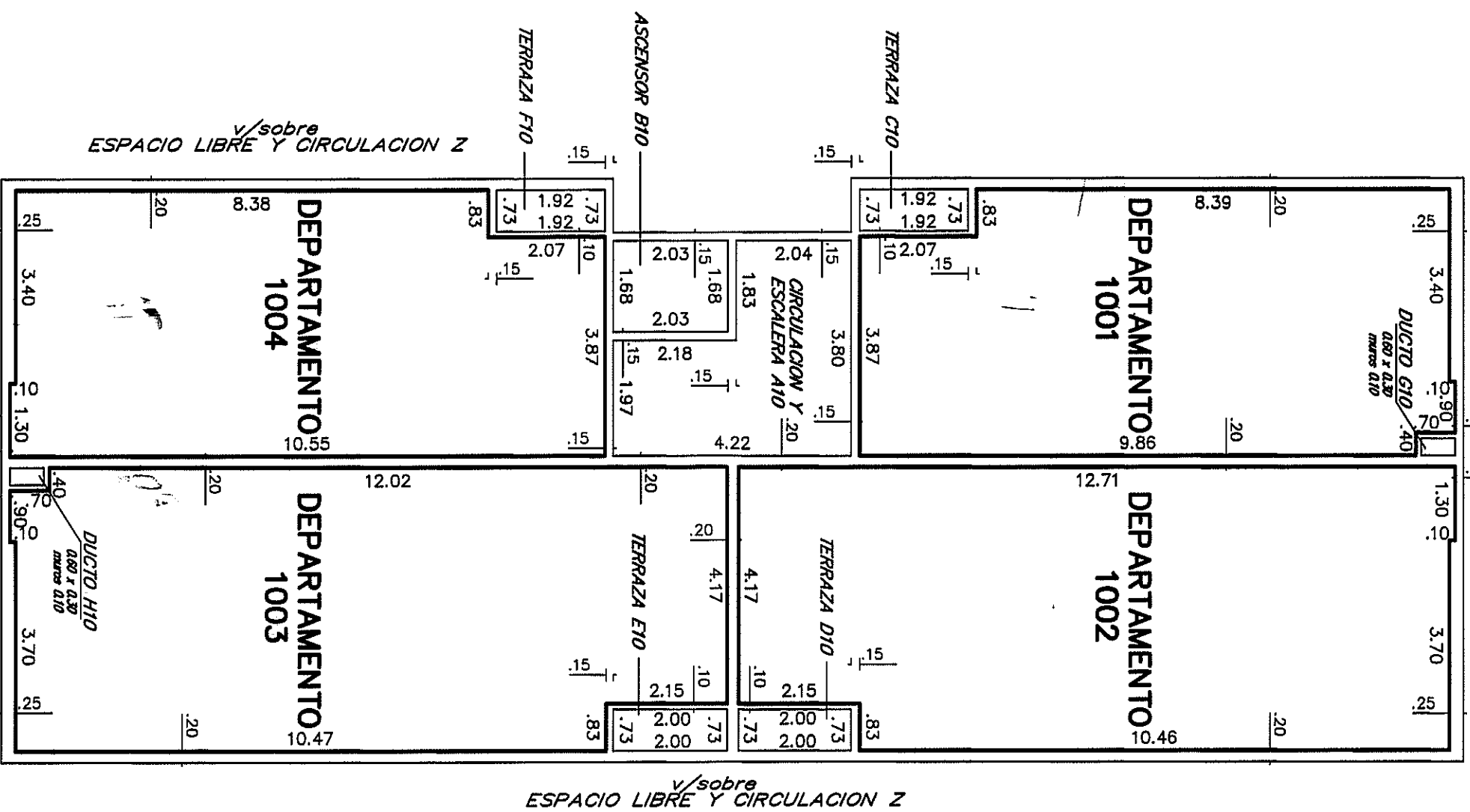

PLANILLA de áreas en metros cuadrados

| Bloque | Plantas | DESIGNACION | PROPIEDAD EDIFICADA | PROPIEDAD COMUN LIBRE | TOTAL EDIFICADO | OBSERVACIONES | | |
|-----------------|---------|-----------------------------|---------------------|-----------------------|-----------------|---------------|--------------------------|---------------------|
| Y | 01 | DEPARTAMENTO 1001 | 47.29 | 41.95 | 3.77 | 298.34 | Total Planta 263.11 | |
| | 02 | DEPARTAMENTO 1002 | 61.40 | | | | | |
| | 03 | DEPARTAMENTO 1003 | 61.17 | | | | | |
| | 04 | SINCL. Y ESCALERA A9 | 47.53 | | | | | |
| | 05 | ASCENSOR B9 | | 12.05 | 3.41 | | Uso exclusivo Depto. 901 | |
| | 06 | TERRAZA C9 | | 1.40 | | | Uso exclusivo Depto. 902 | |
| | 07 | TERRAZA D9 | | 1.46 | | | Uso exclusivo Depto. 903 | |
| | 08 | TERRAZA E9 | | 1.46 | | | Uso exclusivo Depto. 904 | |
| | 09 | TERRAZA F9 | | 1.40 | | | Uso exclusivo Depto. 904 | |
| | 10 | DUCTO H9 | | 0.18 | 0.18 | | | |
| | 11 | MUROS | | 24.18 | | | | |
| | 12 | TOTALS | | 217.39 | 41.95 | 3.77 | 298.34 | Total Planta 263.11 |
| | 13 | ESCALERA | A11 | 28.59 | | | | |
| | 14 | AZOTEA | B11 | 3.73 | | | | |
| X | 01 | MUROS | 4.37 | | | | | |
| | 02 | TOTAL AZOTEA | 34.89 | 225.01 | | 34.89 | Total Planta 239.70 | |
| | 03 | SALA DE MAQUINAS B12 | 11.10 | | | | | |
| | 04 | MUROS DE ASIA | 4.62 | | | | | |
| Z | 01 | TOTAL Sala Maq y Tánq. ASIA | 33.37 | | | 33.37 | Total Planta 33.37 | |
| | 02 | TECHO | 38.10 | | | | | |
| | 03 | TOTAL TECHO | 38.10 | | | 38.10 | Total Planta 38.10 | |
| TOTALS BLOQUE K | | | 2282.59 | 638.39 | 304.40 | 2920.98 | | |

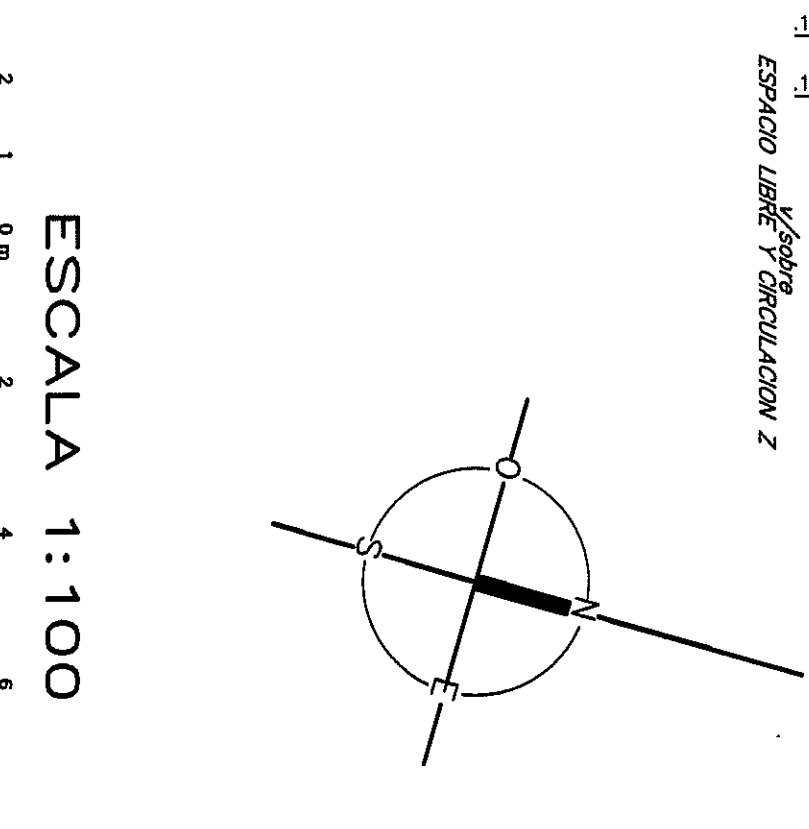

DIRECCION NACIONAL DE CATASTRO
 OFICINA DE MONTVIDEO
 DEPARTAMENTO DE PROYECTO HORIZONTAL
 De acuerdo con la solicitud por el Art. 10 del Decreto 94/74
 los organismos de todos las unidades
 están autorizadas para responder con los expedientes de la entidad
 registradora de las datos.
08 ENE. 2013
 Director Nacional de Catastro

NOTAS : 1- Se dejó constancia que el presente conjunto habitacional corresponde al Pda. C. N 158550 aprobado por el Servicio de Edificación de la Intendencia Municipal de Montevideo el 27/10/1981, al Pda. C. N 158550/1 aprobado por el Servicio de Edificación de la Intendencia Municipal de Montevideo el 27/09/1983 y el refinamiento integral de diciembre de 2011 expedido por el Arquitecto Claudio Revilla.
 2- El certificado de inmutabilidad fue expedido por el Arquitecto Heay Dujich el 07/09/2012.
 3- ARTICULO 4 de la ley N 14261 (Serfidefiner)
 Todas las unidades incorporadas al régimen de la presente ley quedan sujetas a servidumbre legal de pasaje, conservación, reparación y control del funcionamiento de todas las instalaciones sanitarias, eléctricas, de gas central, de gas, de calefacción, de los datos de ventilación e iluminación y demás servicios comunes que existieren o se instaren.

CORTE A-B

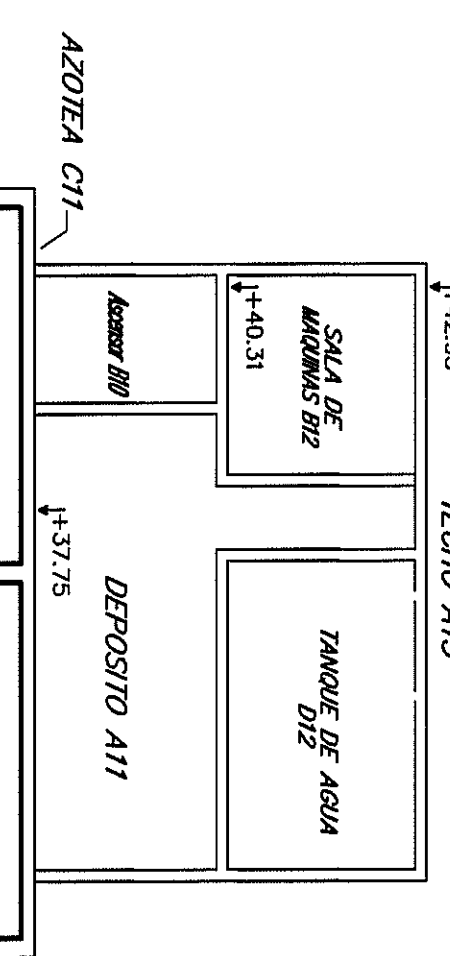

AZOTEA

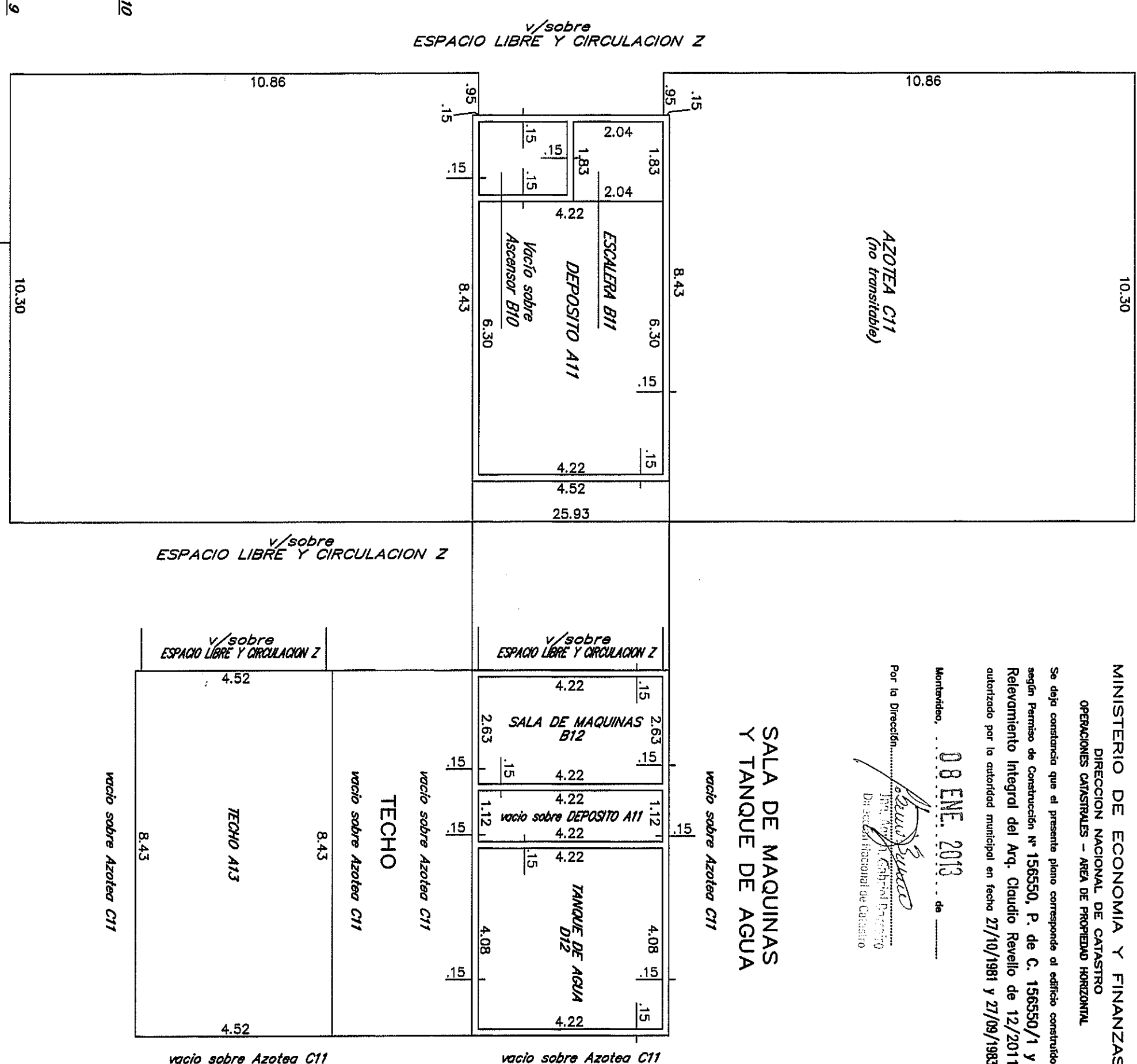

AGENCIA NACIONAL DE VIVIENDA DE VIVIENDA FIDECOMISO SOCIAL Y - FIDECOMISO FINANCIERO

PLANO DE MENSURA FRACCIONAMIENTO PROPIEDAD HORIZONTAL Incorporado a la Ley N 10751 de código d Decreto Ley N 14261 del 3/09/1974

Departamento: MONTEVIDEO
 Localidad Urbana: Montevideo

Compite Central: 8806

Área: 9H6 5530m² 50dm²
 Podrán: 426433
 Escala: 1/100

Por: *[Firma]* Arquitecto
 Ayudante Técnico: Néstor Cuevas
 Dibujante: Guillermo Corvo

Montevideo, abril de 2011.

DARÍO GUSTAVO BRUJUN
 Ingeniero Agrimensor
 Matrícula N 949

AGENCIA NACIONAL DE CATASTRO
 CONTROL Y REGISTRO DE PLANOS

LAMINA 23 DE 72
 BLOQUE K
 Contiene: Plano piso o Techo.
 Corte y Planilla de áreas.

MINISTERIO DE ECONOMIA Y FINANZAS
 DIRECCION NACIONAL DE CATASTRO
 OPERACIONES REGISTRADAS - AREA DE PROYECTO HORIZONTAL
 Se dejó constancia que el presente plano corresponde al edificio construido según Permiso de Construcción N 158550, P. de C. 158550/1 y Refinamiento Integral del Arq. Claudio Revilla de 12/2011, autorizado por la autoridad municipal en fecha 27/10/1981 y 27/09/1983.
 Montevideo, 08 ENE. 2013
 Por la Dirección: *[Firma]*
 Director Nacional de Catastro