

PISO 9

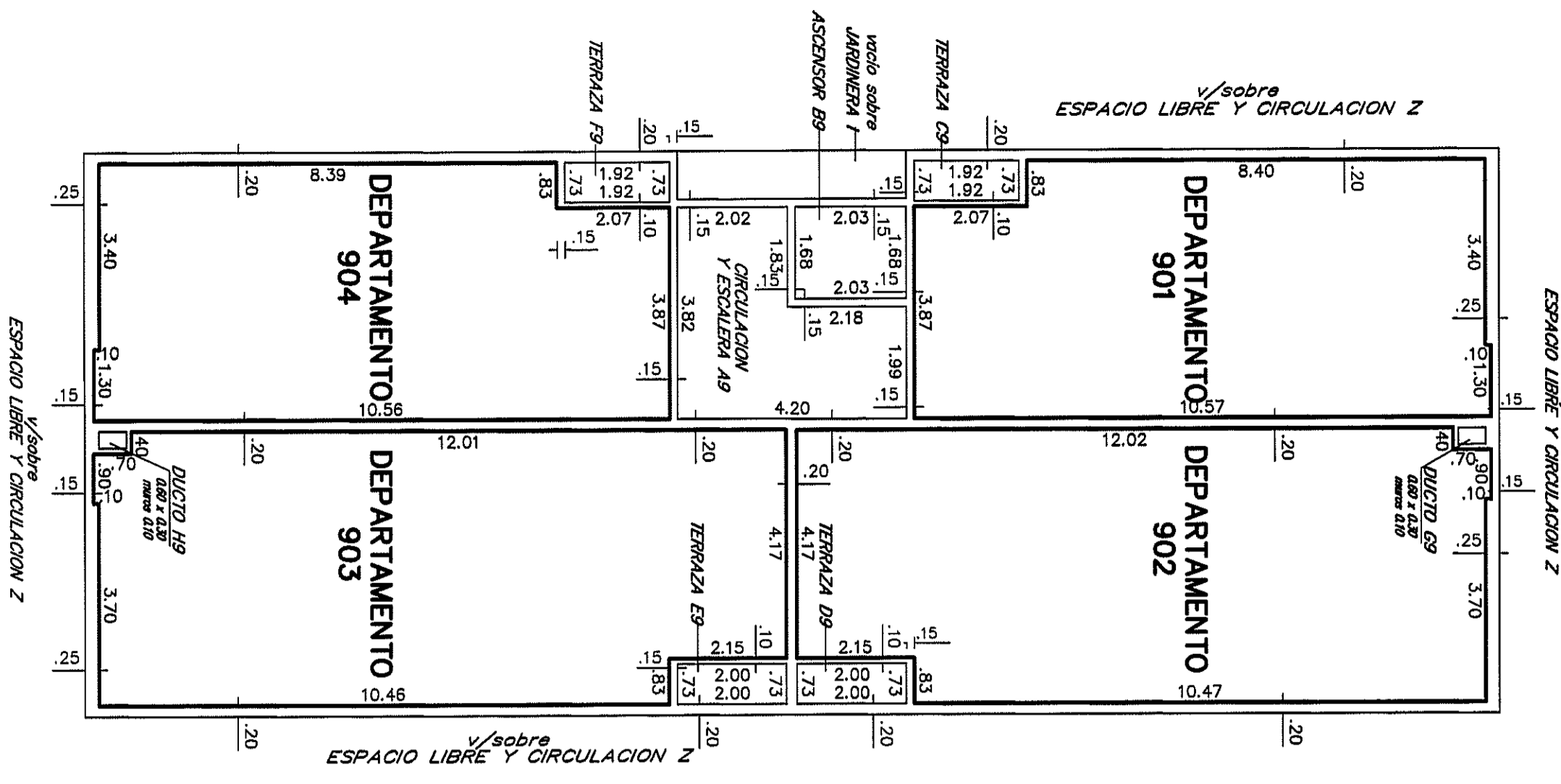

PISO 10

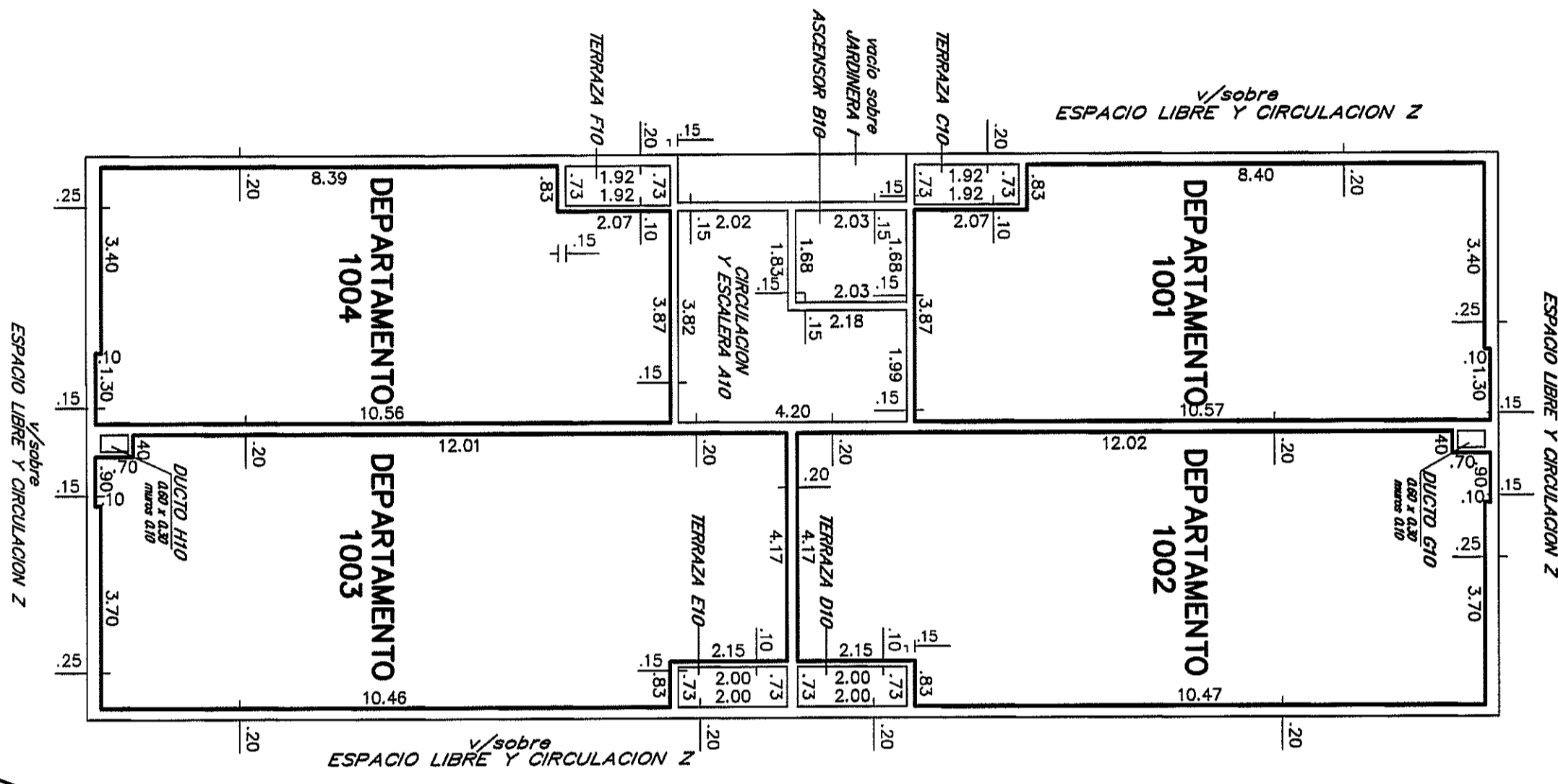

AZOTEA

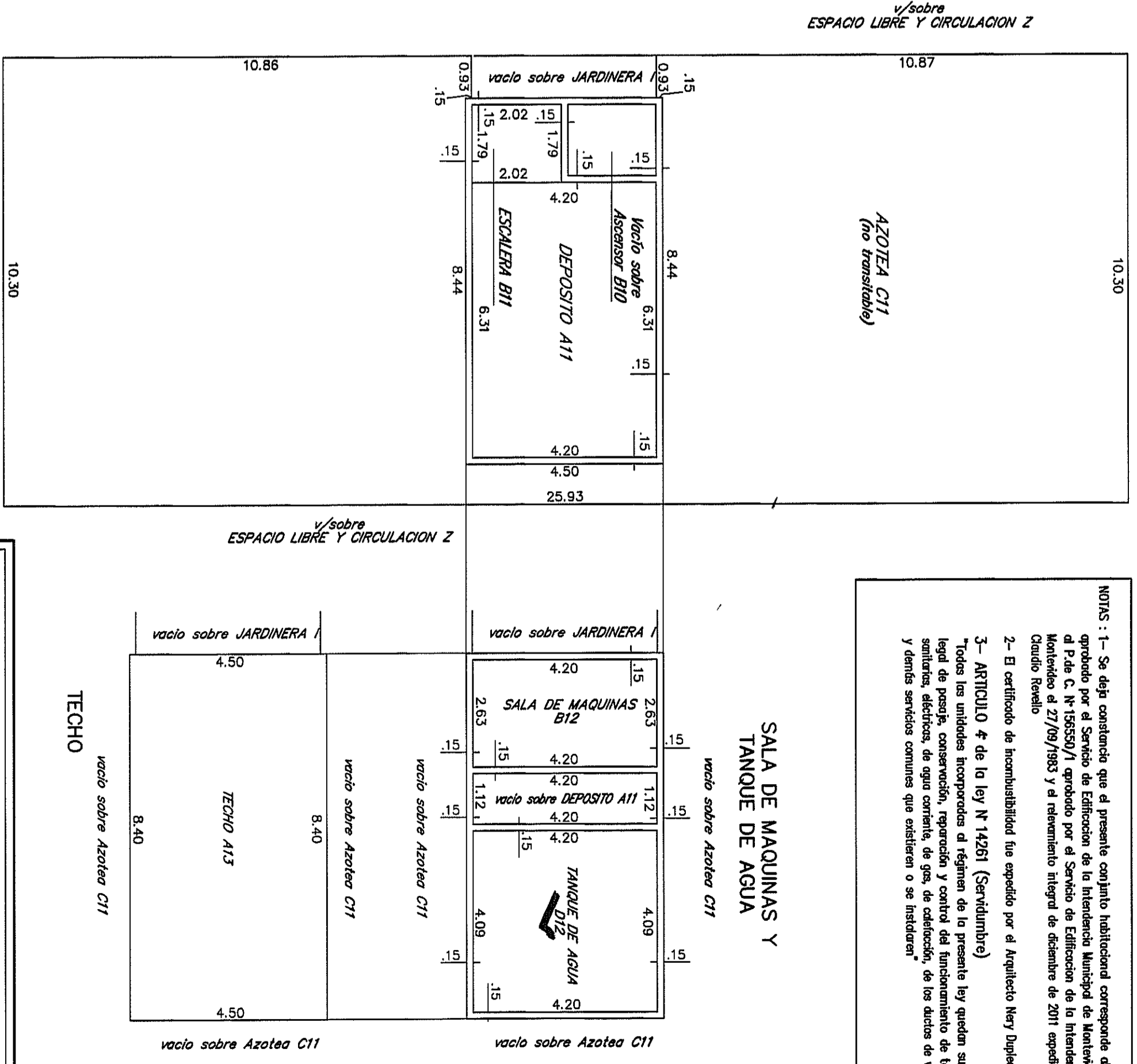

PLANILLA de áreas en metros cuadrados

Bloque	Planta	DESIGNACION	PROPIEDAD INDIVIDUAL EDIFICADA	PROPIEDAD COMUN LIBRE EDIFICADA	TOTAL EDIFICADO	OBSERVACIONES		
0	0	DEPARTAMENTO 901	47.62		47.62			
		DEPARTAMENTO 902	61.17		61.17			
		DEPARTAMENTO 903	47.57		47.57			
		CIRC. Y ESCALERA	12.05		12.05			
		ASENSOR	89		3.41			
		TERRAZA	09		1.40		Uso exclusivo Depto. 901	
		TERRAZA	09		1.46		Uso exclusivo Depto. 902	
		TERRAZA	09		1.46		Uso exclusivo Depto. 903	
		TERRAZA	09		1.40		Uso exclusivo Depto. 904	
		DUCTO	69		0.18			
		MUROS	99		24.15			
		TOTALES		217.48	41.92	3.77	259.40	Total Planta 253.17
		1	1	DEPARTAMENTO 1001	47.62		47.62	
				DEPARTAMENTO 1002	61.17		61.17	
DEPARTAMENTO 1003	47.57				47.57			
CIRC. Y ESCALERA	12.05				12.05			
ASENSOR	89				3.41			
TERRAZA	09				1.40		Uso exclusivo Depto. 1001	
TERRAZA	09				1.46		Uso exclusivo Depto. 1002	
TERRAZA	09				1.46		Uso exclusivo Depto. 1003	
TERRAZA	09				1.40		Uso exclusivo Depto. 1004	
DUCTO	69				0.18			
MUROS	99				24.15			
TOTALES				217.48	41.92	3.77	259.40	Total Planta 253.17
TOTALES BLOQUE 0				3344.68	576.59	308.55	2921.25	

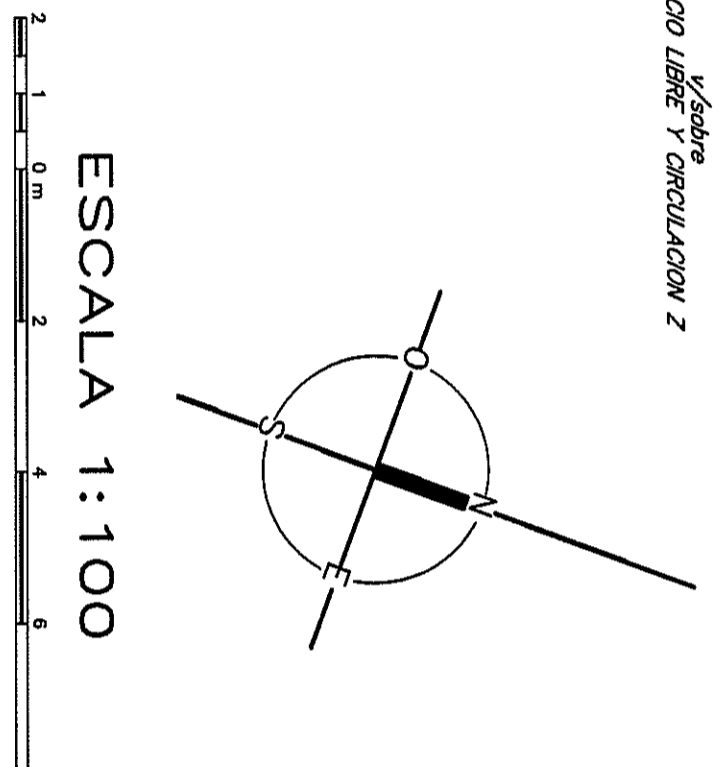

MINISTERIO DE ECONOMIA Y FINANZAS
 DIRECCION NACIONAL DE CATASTRO
 OFICINA DE PROPIEDAD HORIZONTAL
 Se da fe constada que el presente plano corresponde al edificio constado según Planos de Constancia N° 156550, P. de C. 156550/1 y Referenciado Integral del Arq. Claudio Ravello de 12/2011, autorizada por la municipalidad en fecha 27/09/1981 y 27/09/1983.

08 ENE 2013

DEPARTAMENTO 1004	DEPARTAMENTO 1003	PISO 10
DEPARTAMENTO 1004	DEPARTAMENTO 1003	PISO 9
DEPARTAMENTO 1004	DEPARTAMENTO 1003	PISO 8
DEPARTAMENTO 1004	DEPARTAMENTO 1003	PISO 7
DEPARTAMENTO 1004	DEPARTAMENTO 1003	PISO 6
DEPARTAMENTO 1004	DEPARTAMENTO 1003	PISO 5
DEPARTAMENTO 1004	DEPARTAMENTO 1003	PISO 4
DEPARTAMENTO 1004	DEPARTAMENTO 1003	PISO 3
DEPARTAMENTO 1004	DEPARTAMENTO 1003	PISO 2
DEPARTAMENTO 1004	DEPARTAMENTO 1003	PISO 1
DEPARTAMENTO 1004	DEPARTAMENTO 1003	PLANTA BALDA

DIRECCION NACIONAL DE CATASTRO
 OFICINA DE PROPIEDAD HORIZONTAL
 En su virtud se le ratifica por el art. 10 del Decreto 944/74 las obligaciones de todos los unidades
 según solidariamente mencionadas con los nombres de la entidad registradora de las obras.

08 ENE 2013

AGENCIA NACIONAL DE VIVIENDA FIDEICOMISO SOCIAL Y - FIDEICOMISO FINANCIERO

9H6 5530m² 50dm² Poderón 426433 Escala 1/100

Por A.N.V. Ayudante Técnico Nelson Cuevas

Montevideo, día 15 de Julio de 2013

DARÍO GUSTAVO BRUM

AGENCIA NACIONAL DE CATASTRO

COTEO Y REGISTRO DE PLANOS

55392

08 ENE 2013

LANINA 34 DE 72

BLOQUE 0

Contiene: Noveno piso a Techo, Corte y Planilla de áreas.

NOTAS: 1- Se da fe constada que el presente con plano inmatriculado corresponde a P.de C. N° 156550 autorizada por el Servicio de Edificación de la Intendencia Municipal de Montevideo el 27/09/1981, el P.de C. N° 156550/1 y Referenciado Integral del Arq. Claudio Ravello de 12/2011, autorizada por el Municipio de Montevideo el 27/09/1981 y el Referenciado Integral de Ravello de 12/2011.

2- El certificado de inmatriculación fue expedido por el Registrador Mario Ravello el 07/09/2012

3- ARTICULO 4 de la Ley N° 14261 (Servidumbre)
 "Todas las unidades incorporadas al régimen de la presente ley quedan sujetas a servidumbre legal de posesión, conservación, reparación y control del funcionamiento de todos los instalaciones sanitarias, eléctricas, de agua caliente, de gas, de calefacción, de los datos de verificación e inspección y demás servicios comunes que existieren o se instaren"