

AZOTEA

ESPACIO LIBRE Y CIRCULACION Z

PISO 9

PISO 10

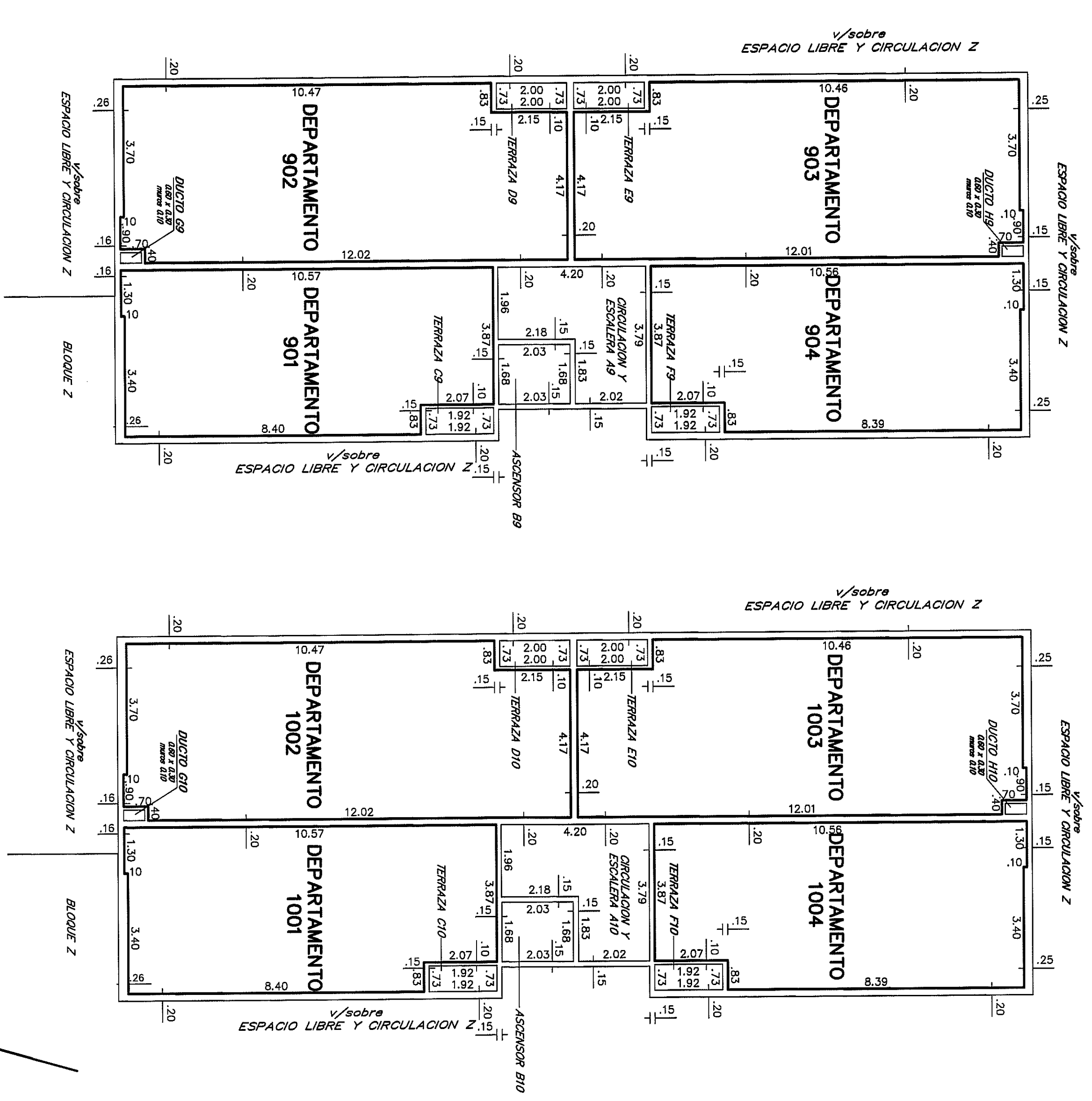

PLANILLA de áreas en metros cuadrados

Bloque	Planta	Nivel	DESIGNACION	PROPIEDAD INDIVIDUAL (M ²)	PROPIEDAD COMUNAL (M ²)	TOTAL EDIFICADO (M ²)	OBSERVACIONES
BLOQUE Y	PISO 9	902	DEPARTAMENTO 902	61.17	11.93	73.10	Uso exclusivo Depto. 902
		903	DEPARTAMENTO 903	61.12	11.93	73.05	Uso exclusivo Depto. 903
		904	DEPARTAMENTO 904	47.57	3.41	50.98	Uso exclusivo Depto. 904
		901	DEPARTAMENTO 901	61.12	1.46	62.58	Uso exclusivo Depto. 901
		902	DEPARTAMENTO 902	61.12	1.46	62.58	Uso exclusivo Depto. 902
		903	DEPARTAMENTO 903	61.12	1.46	62.58	Uso exclusivo Depto. 903
		904	DEPARTAMENTO 904	47.57	0.18	47.75	Uso exclusivo Depto. 904
		901	DEPARTAMENTO 901	61.12	24.31	85.43	Uso exclusivo Depto. 901
		902	DEPARTAMENTO 902	61.12	24.31	85.43	Uso exclusivo Depto. 902
		903	DEPARTAMENTO 903	61.12	24.31	85.43	Uso exclusivo Depto. 903
BLOQUE Y	PISO 10	1002	DEPARTAMENTO 1002	61.17	11.93	73.10	Uso exclusivo Depto. 1002
		1003	DEPARTAMENTO 1003	61.12	11.93	73.05	Uso exclusivo Depto. 1003
		1004	DEPARTAMENTO 1004	47.57	3.41	50.98	Uso exclusivo Depto. 1004
		1001	DEPARTAMENTO 1001	61.12	1.46	62.58	Uso exclusivo Depto. 1001
		1002	DEPARTAMENTO 1002	61.12	1.46	62.58	Uso exclusivo Depto. 1002
		1003	DEPARTAMENTO 1003	61.12	1.46	62.58	Uso exclusivo Depto. 1003
		1004	DEPARTAMENTO 1004	47.57	0.18	47.75	Uso exclusivo Depto. 1004
		1001	DEPARTAMENTO 1001	61.12	24.31	85.43	Uso exclusivo Depto. 1001
		1002	DEPARTAMENTO 1002	61.12	24.31	85.43	Uso exclusivo Depto. 1002
		1003	DEPARTAMENTO 1003	61.12	24.31	85.43	Uso exclusivo Depto. 1003
TOTALS			217.48	41.96	259.44	Total Planta 259.44	
DEPARTAMENTO 1001	61.12	1.46	62.58	Uso exclusivo Depto. 1001			
DEPARTAMENTO 1002	61.12	1.46	62.58	Uso exclusivo Depto. 1002			
DEPARTAMENTO 1003	61.12	1.46	62.58	Uso exclusivo Depto. 1003			
DEPARTAMENTO 1004	47.57	0.18	47.75	Uso exclusivo Depto. 1004			
TOTALS			217.48	41.96	259.44	Total Planta 259.44	



DIRECCION NACIONAL DE CATASTRO
 ORIGINAL DE MONTVIDEO
 DEPARTAMENTO DE PROPIEDAD HORIZONTAL

De acuerdo con el estatuto por el Art. 10 del Decreto 146/74 los adquirientes de todos los unidades serán solidariamente responsables con los adquirientes de la eventual regularización de las obras.

08 ENE. 2013

NOTAS: 1- Se dejó constancia que el presente conjunto habitacional corresponde al P.O. de C. N. 156550/1 y 156550/2, de acuerdo con el Decreto 146/74, y el Reglamento Integral de edificación de 27/09/1983, de Montevideo, y el Reglamento Integral de edificación de 2011 expedido por el Arquitecto Claudio Revuelto.

2- El certificado de habitabilidad fue expedido por el Arquitecto Iván Dupich a 07/09/2012.

3- ARTICULO 4 de la ley N° 14261 (Servidumbre)
 Todas las unidades incorporadas al régimen de la presente ley quedan sujetas a servidumbre legal de pasaje, conservación, reparación y control del funcionamiento de todas las instalaciones sanitarias, eléctricas de agua corriente, de gas, de calefacción, de aire acondicionado, de ventilación e iluminación y demás servicios comunes que existieren o se instalen.

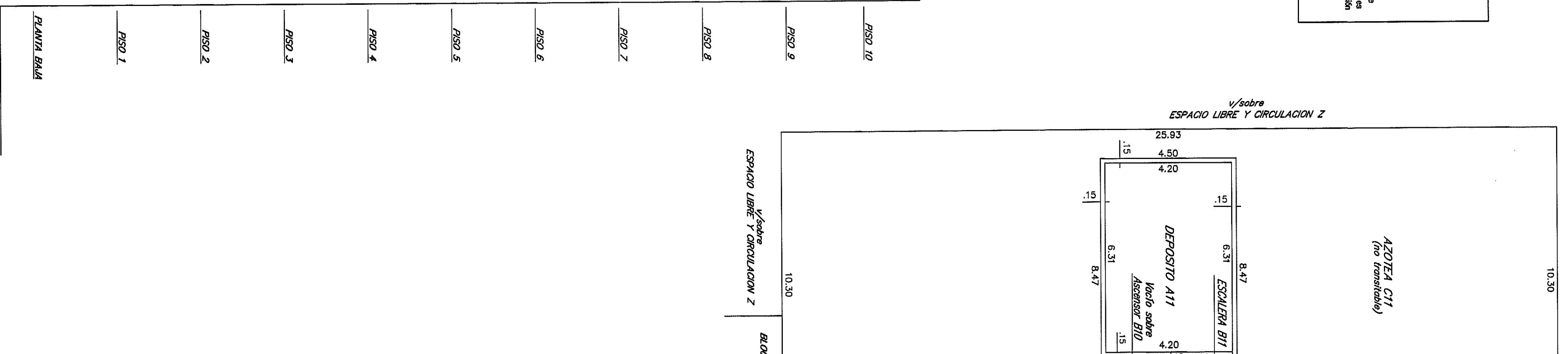
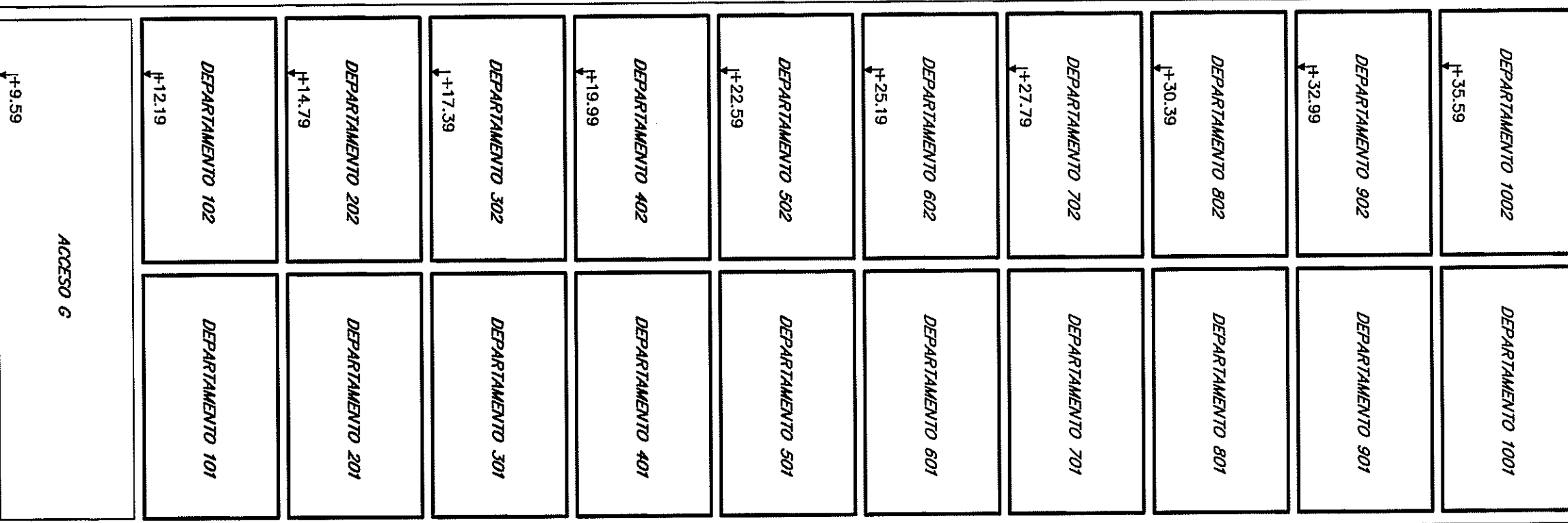
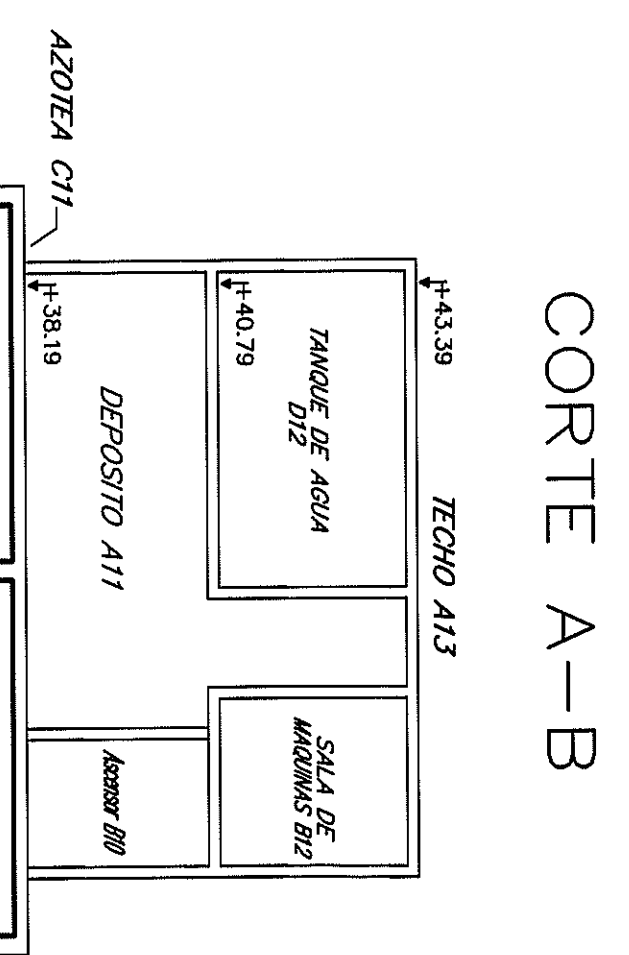

AGENCIA NACIONAL DE MENSURA
 FRACCIONAMIENTO
 PROPIEDAD HORIZONTAL
 Incorporado a la Ley N° 10751 de acuerdo al Decreto Ley N° 14261 del 3/09/1974

Montevideo, abril de 2011. A.N.V.

AGENCIA NACIONAL DE MENSURA
 DIVISION NOTARIAL AGRIMENSURA

70

Departamento
 Montevideo

Propietario
 9H6 5530m² SODIM²

Escrito
 1/100

426433

Asesor Técnico
 Nelson Cuatrecasas

Dibujante
 Guillermo Corvo

DIRECCION NACIONAL DE CATASTRO
 CONTROL Y REGISTRO DE PLANOS

LAMINA 51 DE 72

BLOQUE Y

Corte y Planilla de frezas.