

PISO 9

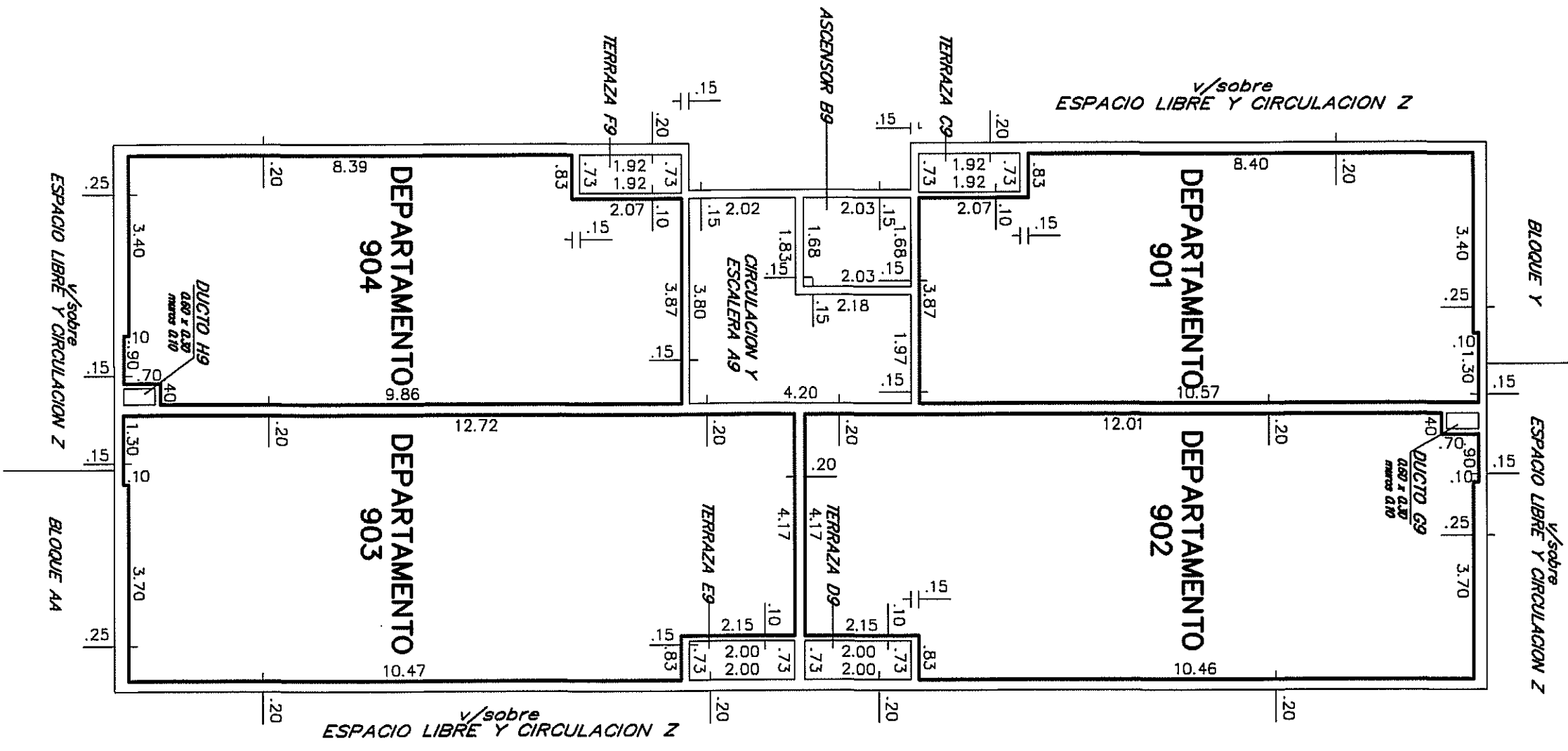

PISO 10

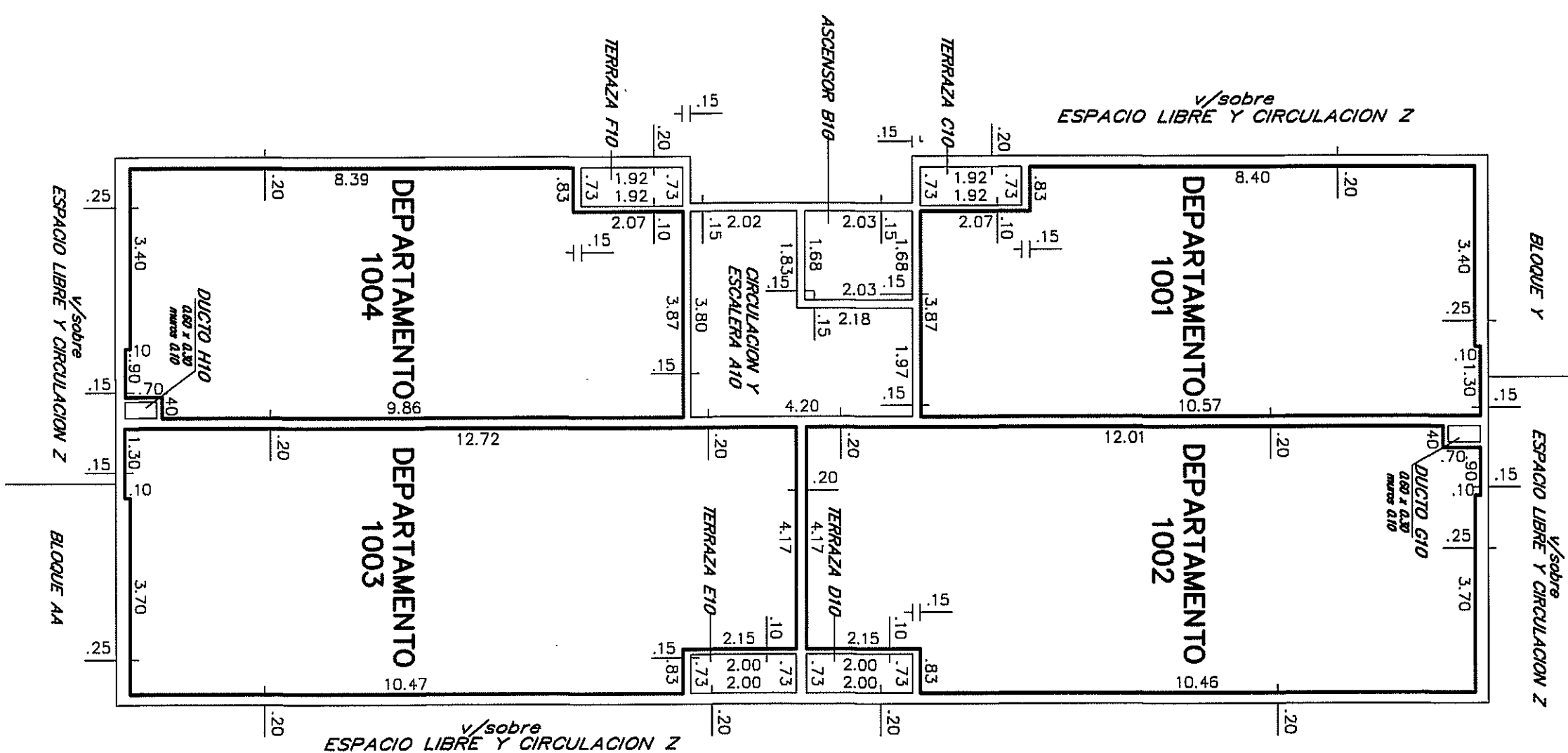

PLANILLA de áreas en metros cuadrados

Table with columns: Bloque, Planta, Nivel, DESIGNACION, PROPIEDAD EDIFICADA, AREA COMUN EDIFICADA, AREA LIBRE EDIFICADA, TOTAL EDIFICADO, OBSERVACIONES.

ESCALA 1:100

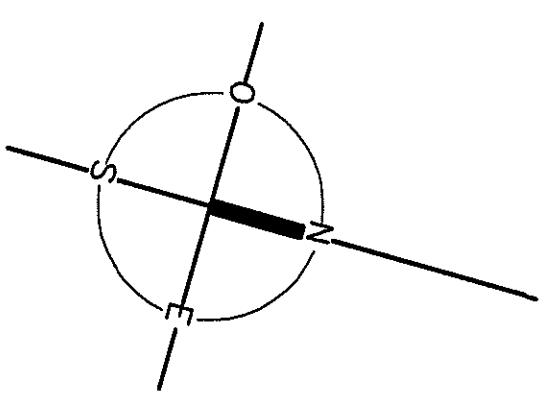

CORTE A-B

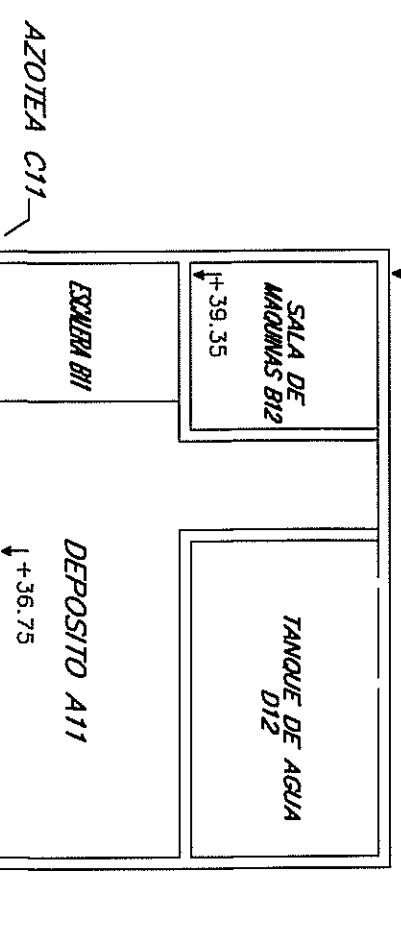

NOTAS: 1- Se debe constatar que el presente conjunto habitacional comprende el P. de C. N. 158550 expedido por el Servicio de Edificación de la Intendencia Municipal de Montevideo el 27/10/1981...

AZOTEA

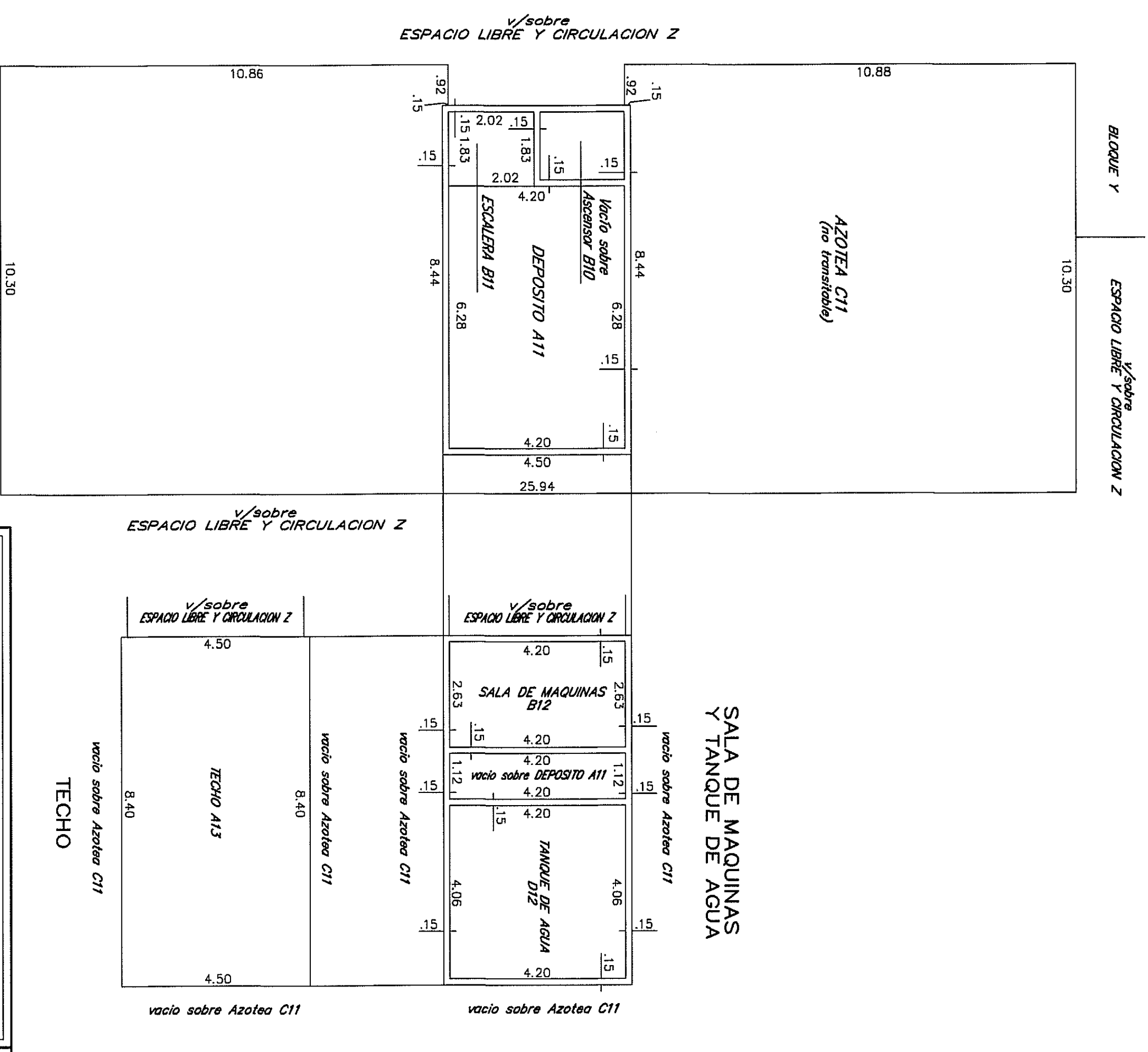

DIRECCION NACIONAL DE CATASTRO  
ORIGEN DE MONTEVIDEO  
DEPARTAMENTO DE PROPIEDAD HORIZONTAL

MINISTERIO DE ECONOMIA Y FINANZAS  
DIRECCION NACIONAL DE CATASTRO  
OPERACIONES CATASTRALES - AREA DE REGISTRO HORIZONTAL  
08 ENE. 2013

AGENCIA NACIONAL DE VIVIENDA FIDEICOMISO SOCIAL Y - FIDEICOMISO FINANCIERO

PLANO DE MENSURA FRACCIONAMIENTO PROPIEDAD HORIZONTAL Incorporado a la Ley N° 10751 de acuerdo al Decreto Ley N° 14261 del 3/09/1974

AGENCIA NACIONAL DE CATASTRO DIRECCION NACIONAL DE CATASTRO OPERACIONES CATASTRALES - AREA DE REGISTRO HORIZONTAL

DIRECCION NACIONAL DE CATASTRO CORTES Y REGISTRO DE PLANOS

AGENCIA NACIONAL DE VIVIENDA FIDEICOMISO SOCIAL Y - FIDEICOMISO FINANCIERO. PLANO DE MENSURA FRACCIONAMIENTO PROPIEDAD HORIZONTAL. MINISTERIO DE ECONOMIA Y FINANZAS. DIRECCION NACIONAL DE CATASTRO. OPERACIONES CATASTRALES - AREA DE REGISTRO HORIZONTAL. 08 ENE. 2013.