

PISO 9

PISO 10

AZOTEA

vacio s/ ESPACIO LIBRE Y CIRCULACION Z

vacio s/ ESPACIO LIBRE Y CIRCULACION Z

vacio s/ ESPACIO LIBRE Y CIRCULACION Z

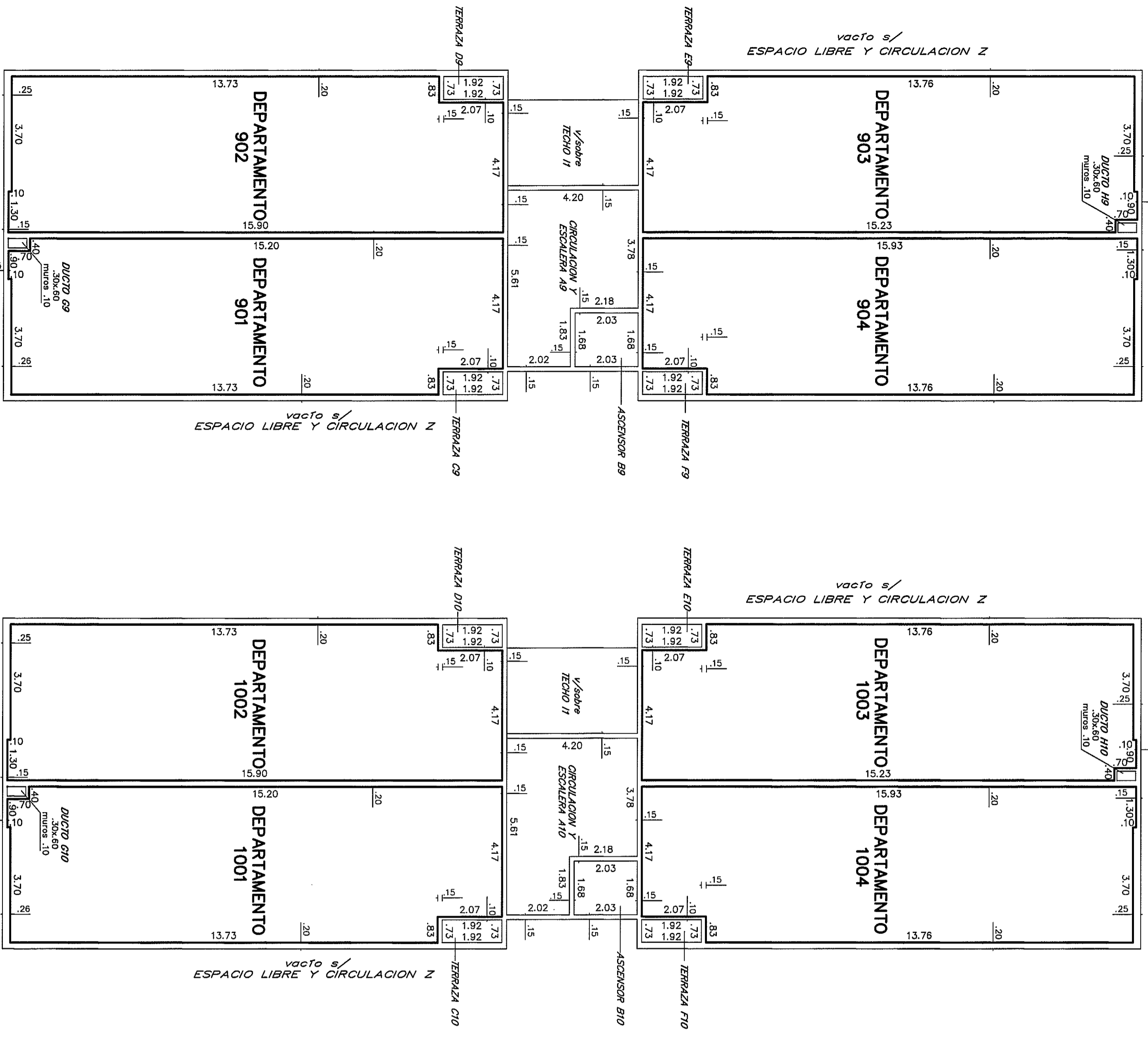

CROQUIS DE UBICACION

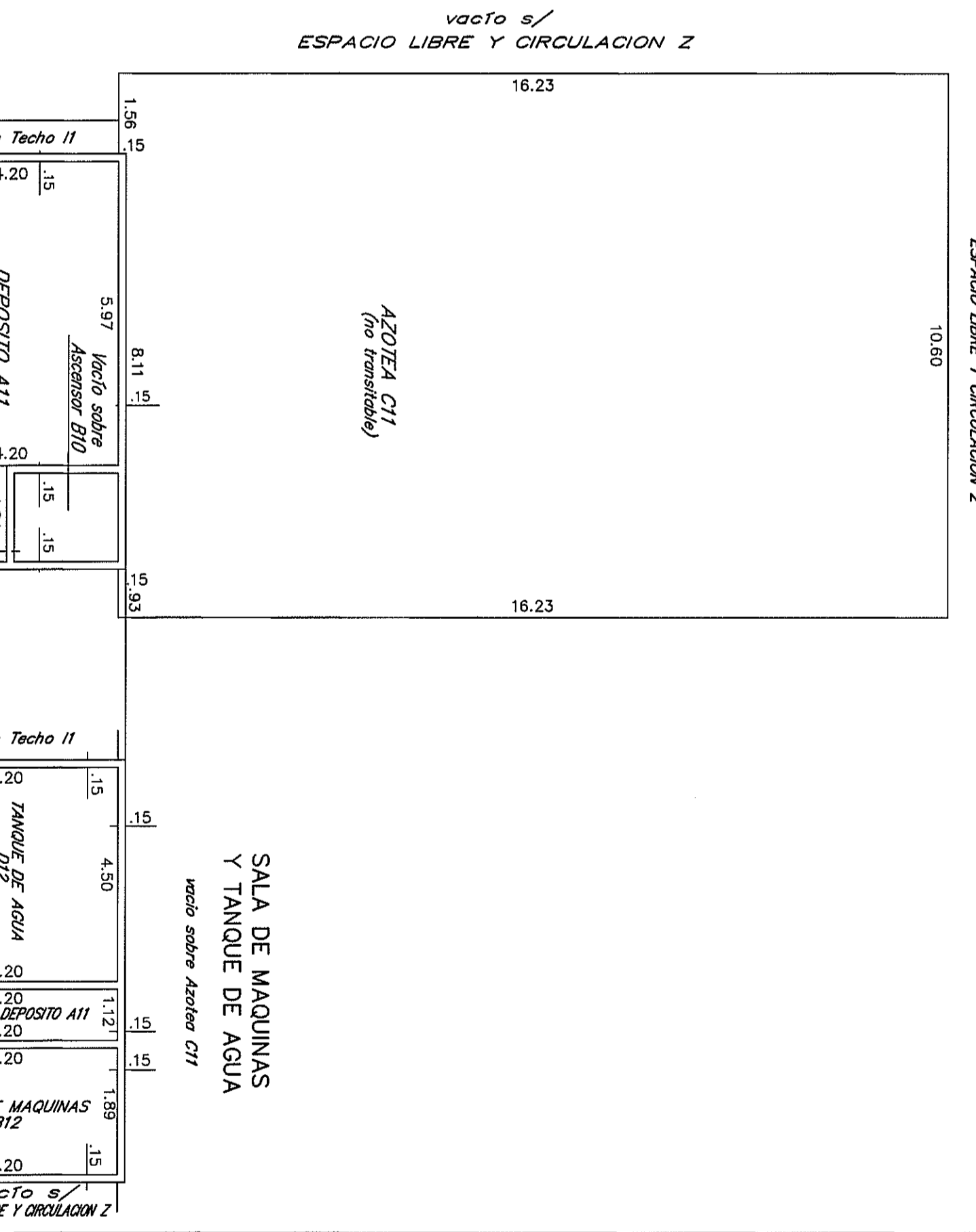
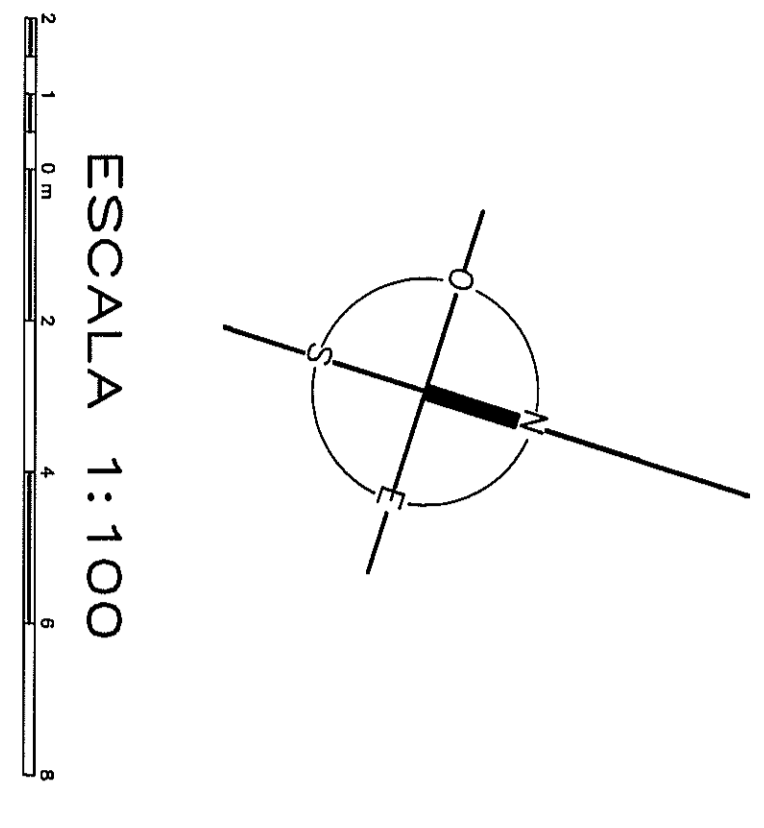
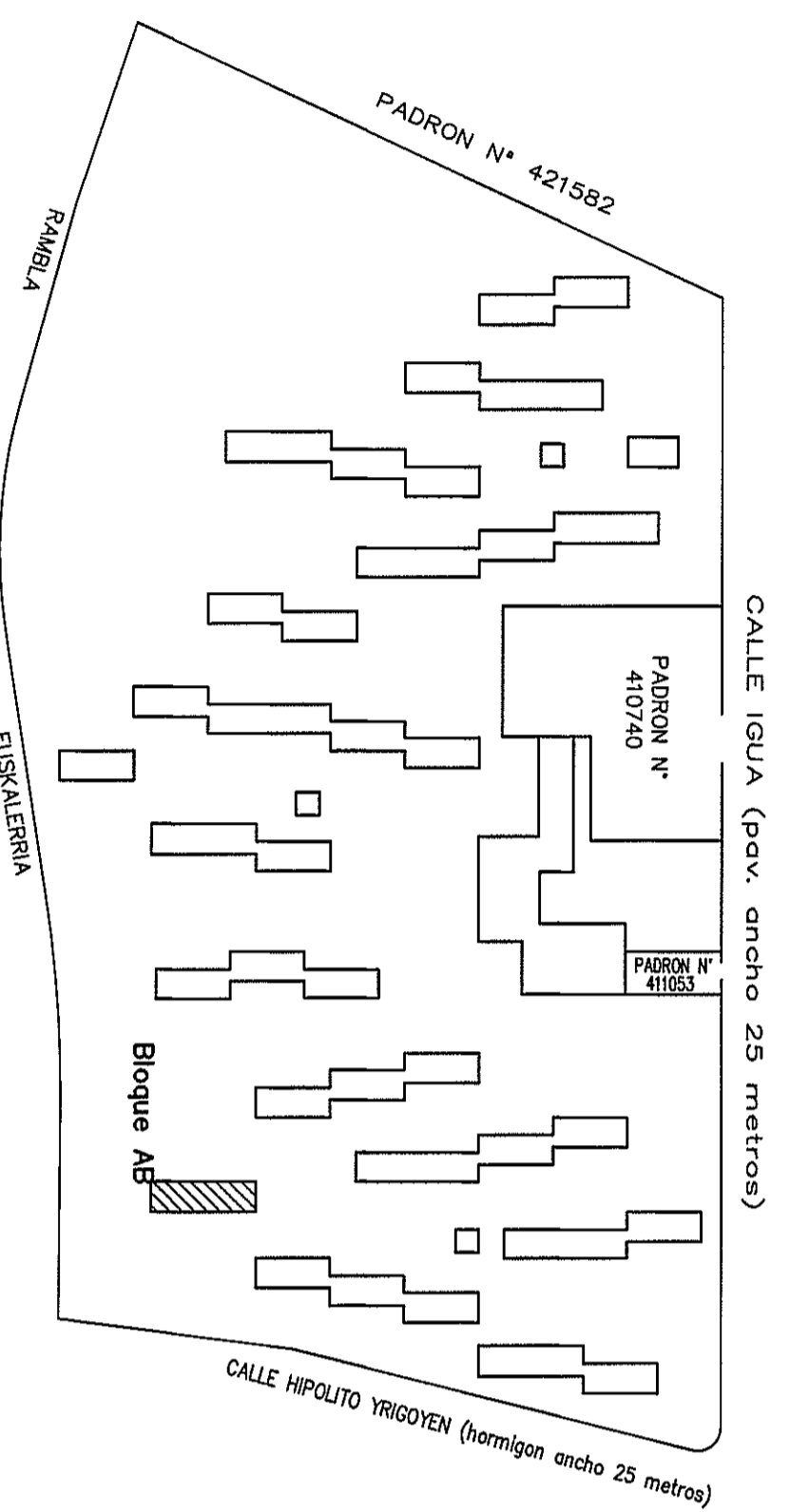

BLOQUE AB		AREAS		OBSERVACIONES
Bloque	Planta	REPARTO EDIFICADA	PROPIEDAD COMUN EDIFICADA	
DEPARTAMENTO 901	901	77.13	77.13	
DEPARTAMENTO 902	902	77.41	77.41	
DEPARTAMENTO 903	903	77.28	77.28	
DEPARTAMENTO 904	904	77.56	77.56	
CIRC Y ESCALERA 89	89	19.57	19.57	
ASCENSOR 89	89	3.41	3.41	
TERRAZA 89	89	1.40	1.40	Uso exclusivo Depto.901
TERRAZA 90	90	1.40	1.40	Uso exclusivo Depto.902
TERRAZA 91	91	1.40	1.40	Uso exclusivo Depto.903
TERRAZA 92	92	1.40	1.40	Uso exclusivo Depto.904
DUCTO 89	89	0.18	0.18	
DUCTO 90	90	0.18	0.18	
MUROS		30.26	30.26	
TOTALES		309.38	55.43	364.81
DEPARTAMENTO 1001	1001	77.13	77.13	
DEPARTAMENTO 1002	1002	77.41	77.41	
DEPARTAMENTO 1003	1003	77.28	77.28	
DEPARTAMENTO 1004	1004	77.56	77.56	
CIRC Y ESCALERA 90	90	19.57	19.57	
ASCENSOR 90	90	3.41	3.41	
TERRAZA 90	90	1.40	1.40	Uso exclusivo Depto.1001
TERRAZA 91	91	1.40	1.40	Uso exclusivo Depto.1002
TERRAZA 92	92	1.40	1.40	Uso exclusivo Depto.1003
TERRAZA 93	93	1.40	1.40	Uso exclusivo Depto.1004
DUCTO 90	90	0.18	0.18	
DUCTO 91	91	0.18	0.18	
MUROS		30.26	30.26	
TOTALES		309.38	55.43	364.81
ESCALERA 811	811	23.07	23.07	
AZOTEA 811	811	3.72	3.72	
DEPOSITO A11	812	170.82	170.82	
TANQUE DE AGUA B12	812	4.30	4.30	
SALA MAQUINAS B12	812	341.32	341.32	
TANQUE DE AGUA B12	812	19.94	19.94	
MUROS		4.86	4.86	
TOTAL Sde MAQ Y TANQUE DE AGUA		31.80	31.80	
TOTAL Sde MAQ Y TANQUE DE AGUA		31.80	31.80	
TOTAL TECHO		36.50	36.50	
TOTAL TECHO		36.50	36.50	
TOTAL BLOQUE AB		3325.80	764.08	431.12
TOTAL BLOQUE AB		3325.80	764.08	431.12

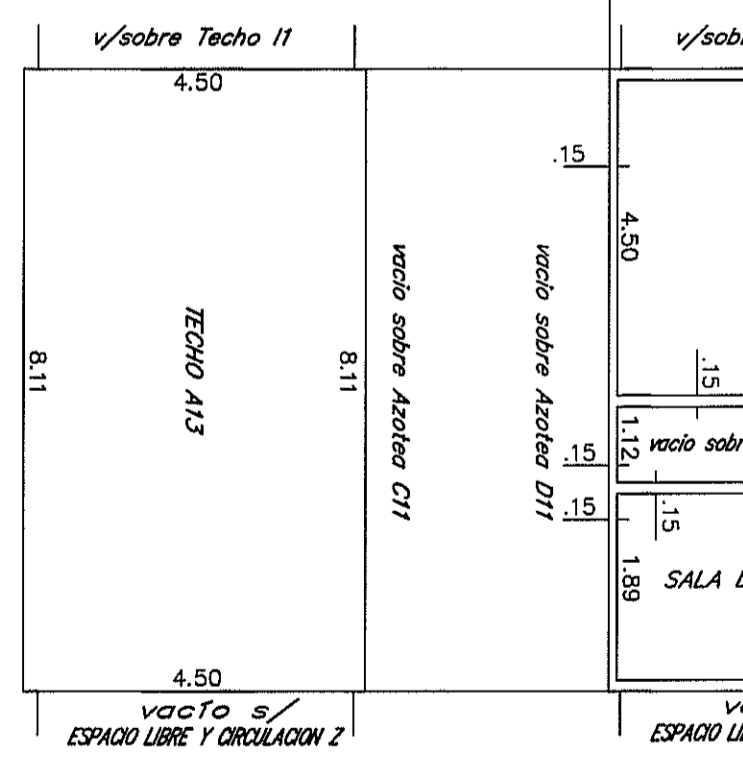

DIRECCION NACIONAL DE CATASTRO
OFICINA DE MONTEVIDEO
DEPARTAMENTO DE PROPIEDAD HORIZONTAL

De acuerdo con lo establecido por el art. 10 del Decreto 848/74 las actuaciones de todos las unidades serán electrónicamente respaldadas con las exigencias de la ley de representación de las obras.

08 ENE. 2013

Montevideo, ... de ... de ...

MINISTERIO DE ECONOMIA Y FINANZAS
DIRECCION NACIONAL DE CATASTRO
OPERACIONES CATASTRALES - AREA DE PROPIEDAD HORIZONTAL

Se debe constatar que el presente plano corresponde a edificio construido según Permiso de Construcción N° 156550, P. de C. 156550/1 y Redimensionamiento Integral del Pto. Ciudad Revelo de 12/9/2011, autorizado por la entidad municipal en fecha 27/10/1981 y 27/09/1983.

Montevideo, ... de ... de ...

Por la Dirección: ...

08 ENE. 2013

AGENCIA NACIONAL DE VIVIENDA
FIDEICOMISO SOCIAL V - FIDEICOMISO FINANCIERO

8806

AGENCIA NACIONAL de MENSURA
FRACCIONAMIENTO
PROPIEDAD HORIZONTAL
Incorporado a la Ley N° 10751 de otorgamiento de Decreto Ley N° 14261 del 3/09/1974

Montevideo

Por ANV: ...

Montevideo, abril de 2013

DARIO GUSTAVO BRUM
Ingeniero Agrimensor
MATRICULA N° 649

DIRECCION NACIONAL DE CATASTRO
COTIZO Y REGISTRO DE PLANOS

LAMINA 56 DE 72

BLOQUE AB

DIRECCION NACIONAL DE CATASTRO
COTIZO Y REGISTRO DE PLANOS

55572

863009

15.1.2013

NELSON ...