

PISO 9

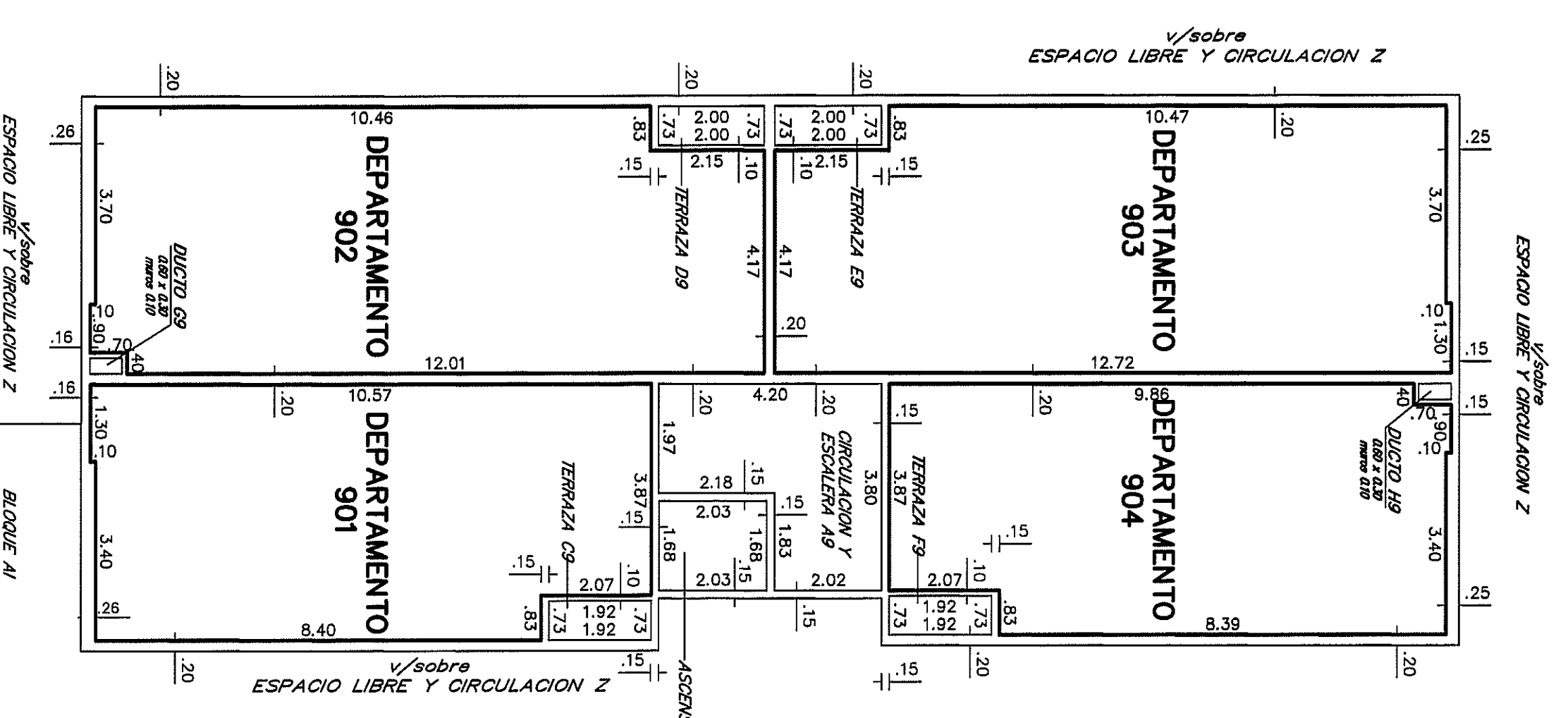

PISO 10

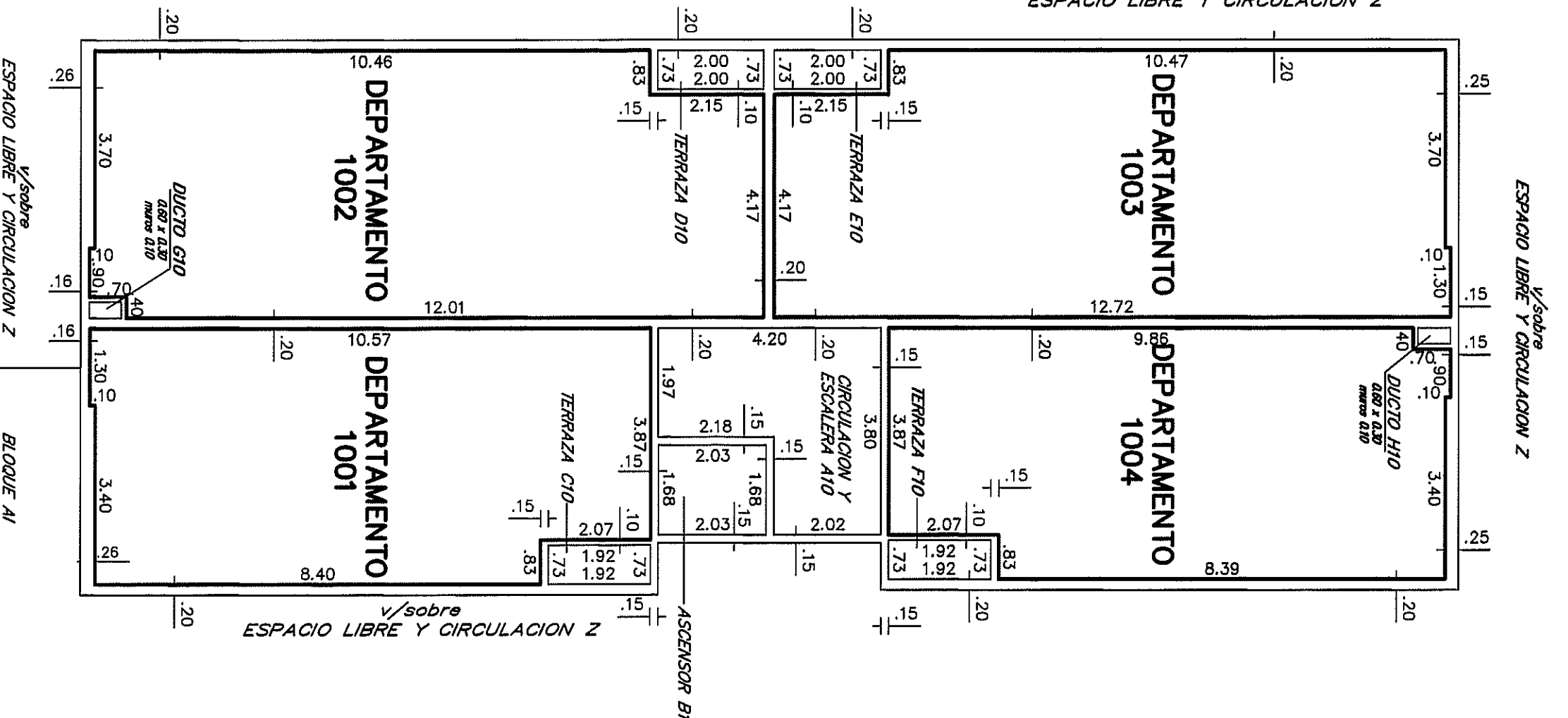

AZOTEA

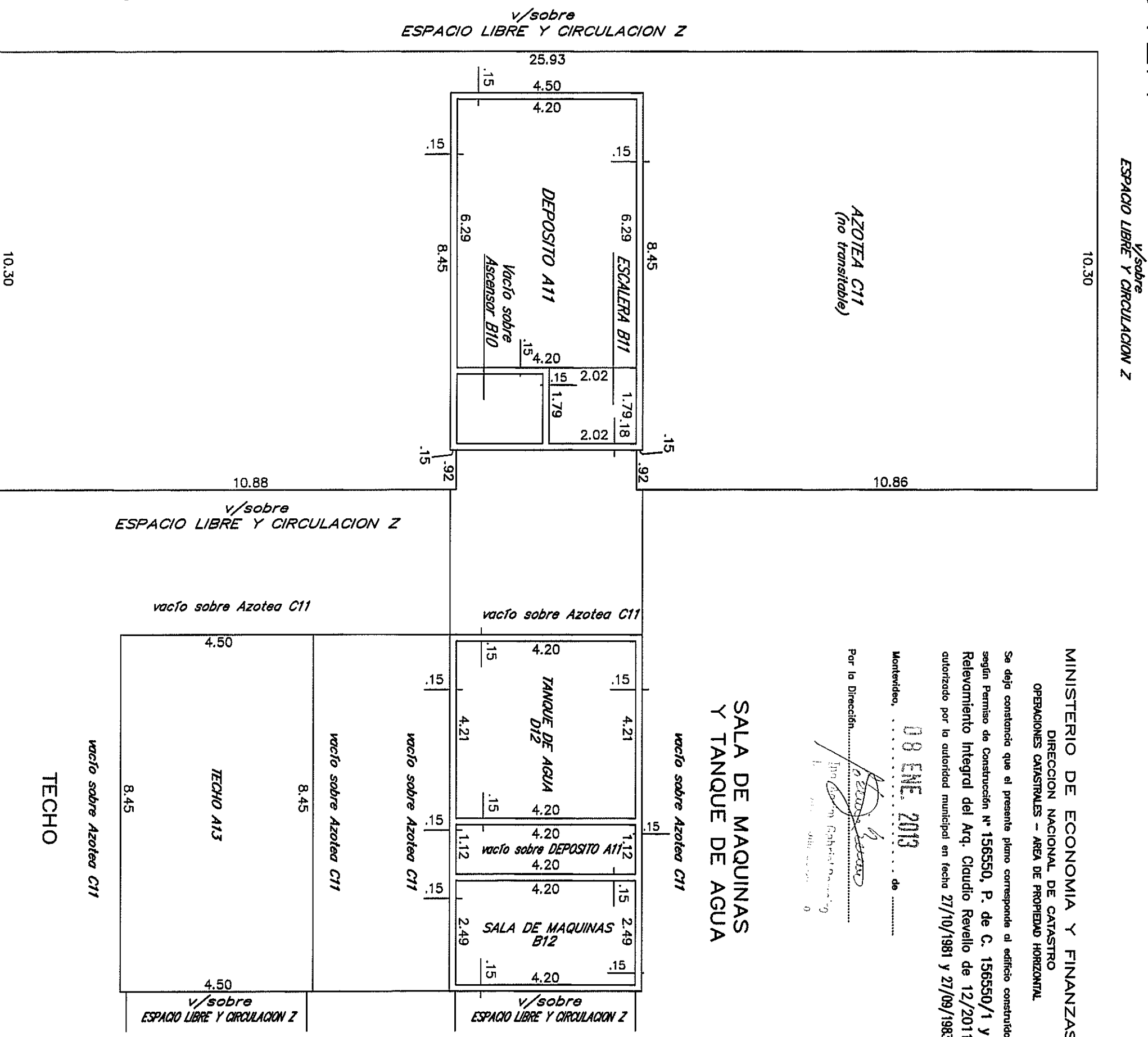

PLANILLA de áreas en metros cuadrados

Bloque	Planta	DESIGNACION	PROPIEDAD INDIVIDUAL EDIFICADA	PROPIEDAD COMUN EDIFICADA	TOTAL EDIFICADO	OBSERVACIONES	
BLOQUE AC	01	DEPARTAMENTO 901	47,62				
		DEPARTAMENTO 902	61,72				
		DEPARTAMENTO 904	61,72				
		DEPARTAMENTO 903	47,29				
		CIRC. Y ESCALERA A9		11,97		11,97	
		ASENSOR B9			3,41		
		TERAZA C9		1,40		1,40	Uso exclusivo Depto. 901
		TERAZA E9		1,48		1,48	Uso exclusivo Depto. 902
		TERAZA F9		1,40		1,40	Uso exclusivo Depto. 1003
		DUCTO H9		0,18		0,18	Uso exclusivo Depto. 904
MURS			24,32				
TOTALES		217,48	42,01	3,77	259,48	Total Planta 253,26	
BLOQUE AI	01	DEPARTAMENTO 1001	47,62				
		DEPARTAMENTO 1002	61,72				
		DEPARTAMENTO 1003	61,72				
		DEPARTAMENTO 1004	47,29				
		CIRC. Y ESCALERA A10		11,97		11,97	
		ASENSOR B10			3,41		
		TERAZA C10		1,40		1,40	Uso exclusivo Depto. 1001
		TERAZA E10		1,48		1,48	Uso exclusivo Depto. 1002
		TERAZA F10		1,40		1,40	Uso exclusivo Depto. 1003
		DUCTO H10		0,18		0,18	Uso exclusivo Depto. 1004
MURS			24,32				
TOTALES		217,48	42,01	3,77	259,48	Total Planta 253,26	
BLOQUE AI	02	DEPARTAMENTO 1001	47,62				
		DEPARTAMENTO 1002	61,72				
		DEPARTAMENTO 1003	61,72				
		DEPARTAMENTO 1004	47,29				
		CIRC. Y ESCALERA A11		11,97		11,97	
		ASENSOR B11			3,41		
		TERAZA C11		1,40		1,40	Uso exclusivo Depto. 1001
		TERAZA E11		1,48		1,48	Uso exclusivo Depto. 1002
		TERAZA F11		1,40		1,40	Uso exclusivo Depto. 1003
		DUCTO H11		0,18		0,18	Uso exclusivo Depto. 1004
MURS			24,32				
TOTALES		217,48	42,01	3,77	259,48	Total Planta 253,26	
BLOQUE AI	03	DEPARTAMENTO 1001	47,62				
		DEPARTAMENTO 1002	61,72				
		DEPARTAMENTO 1003	61,72				
		DEPARTAMENTO 1004	47,29				
		CIRC. Y ESCALERA A12		11,97		11,97	
		ASENSOR B12			3,41		
		TERAZA C12		1,40		1,40	Uso exclusivo Depto. 1001
		TERAZA E12		1,48		1,48	Uso exclusivo Depto. 1002
		TERAZA F12		1,40		1,40	Uso exclusivo Depto. 1003
		DUCTO H12		0,18		0,18	Uso exclusivo Depto. 1004
MURS			24,32				
TOTALES		217,48	42,01	3,77	259,48	Total Planta 253,26	
BLOQUE AI	04	DEPARTAMENTO 1001	47,62				
		DEPARTAMENTO 1002	61,72				
		DEPARTAMENTO 1003	61,72				
		DEPARTAMENTO 1004	47,29				
		CIRC. Y ESCALERA A13		11,97		11,97	
		ASENSOR B13			3,41		
		TERAZA C13		1,40		1,40	Uso exclusivo Depto. 1001
		TERAZA E13		1,48		1,48	Uso exclusivo Depto. 1002
		TERAZA F13		1,40		1,40	Uso exclusivo Depto. 1003
		DUCTO H13		0,18		0,18	Uso exclusivo Depto. 1004
MURS			24,32				
TOTALES		217,48	42,01	3,77	259,48	Total Planta 253,26	
BLOQUE AC	TECHO	TOTAL AZOTEA	47,62				
		TANQUE DE AGUA D12	17,46				
		MURS	5,19				
		TOTAL SALA Y TANQUE	33,33				
		TOTAL AZOTEA	34,62				
		MURS	4,54				
		TOTAL AZOTEA	34,62				
		TANQUE DE AGUA D12	17,46				
		MURS	5,19				
		TOTAL SALA Y TANQUE	33,33				
TOTAL TECHO	38,03						
TOTALS BLOQUE AC		234,46	57,68	304,73	2922,34	Total Planta 283,26	

ESCALA 1:100

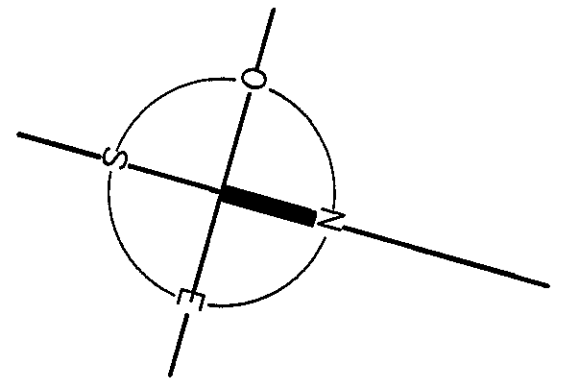

NOTAS: 1- Se debe constatar que el presente conjunto habitacional corresponde al Pto. C. N. 156550 aprobado por el Servicio de Edificación de la Intendencia Municipal de Montevideo el 27/10/1981, el Pto. C. N. 156550/1 aprobado por el Servicio de Edificación de la Intendencia Municipal de Montevideo el 27/09/1985 y el Instrumento Integral de deslinde de 2011 expedido por el Arquitecto Claudio Revuelto.

2- El certificado de habitabilidad fue expedido por el Arquitecto Nevy Dupich el 07/09/2012.

3- ARTICULO 4 de la Ley N. 14261 (Serdulinhia)

Toda la documentación de este proyecto debe ser sometida a la aprobación de la Intendencia Municipal de Montevideo, a través de la Gerencia de Edificación y Control del Inmueble, de todos los planos arquitectónicos, sanitarios, eléctricos, de agua caliente, de gas, de calefacción, de los datos de verificación e instalación y demás servicios comunes que existieren o se instalen.

CORTE ESQUEMATICO A-B

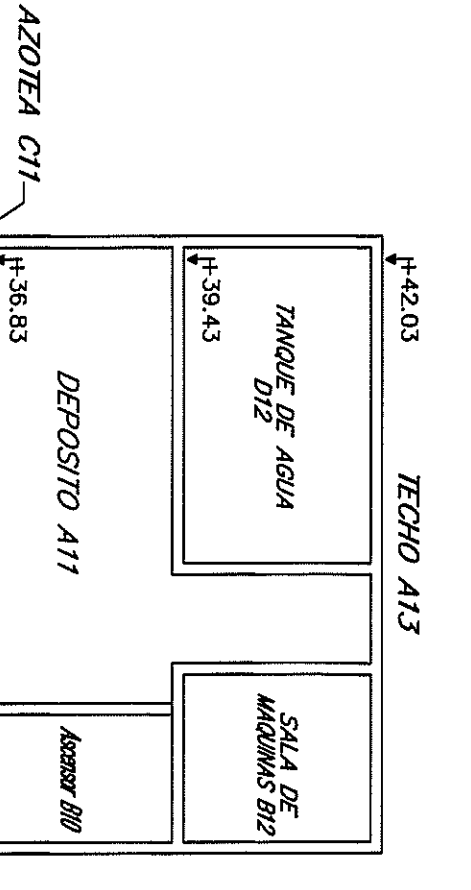

DIRECCION NACIONAL DE CATASTRO
OFICINA DE MONITOREO
DEPARTAMENTO DE PROYECTO HORIZONTAL

De acuerdo con lo establecido por el Art. 10 del Decreto 345/74 la edificación de todas las unidades serán exclusivamente residenciales con las excepciones de la eventual explotación de las áreas.

Montevideo, 08 ENE. 2013

MINISTERIO DE ECONOMIA Y FINANZAS

Se deja constancia que el presente plano corresponde al edificio construido según Permiso de Construcción N. 156550, P. de C. 156550/1 y Referenciamiento Integral del Arq. Claudio Revuelto de 12/2011, otorgado por la Intendencia Municipal en fecha 27/10/1981 y 27/09/1985.

Montevideo, 08 ENE. 2013

AGENCIA NACIONAL DE VIVIENDA
DIVISION NOTARIAL AGRIMENSURA

PLANO DE MENSURA
FRACCIONAMIENTO
PROPIEDAD HORIZONTAL
Incorporado a la Ley N. 10751 de otorgado el Decreto Ley N. 14261 del 3/09/1974

Departamento: Montevideo
Localidad: Casanova
Montevideo

AGENCIA NACIONAL de VIVIENDA
FIDEICOMISO SOCIAL V - FIDEICOMISO FINANCIERO

Por ANV: *[Firma]*
Montevideo, día 01 de 2013

Padrón: 426433
Ayudante Técnico: Nestor Cuatrecasas
Escala: 1/100
Dibujante: Guillermo Corneo

AGENCIA NACIONAL de VIVIENDA
FIDEICOMISO SOCIAL V - FIDEICOMISO FINANCIERO

ANTECEDENTES:
DOMINIOS: Escritura autorizada por la Esc. Hugo Wlbram Serdulin en Montevideo el 26/09/2008 inscripta en el Registro de la Propiedad el 29/11/2010 con el N. 23179, F. 4865. Certificada en el Registro de la Propiedad el 29/11/2010 con el N. 150356.

GRATOS: Plano de mensura y fraccionamiento del Ing. Agrimensor César A. Herrera de otorgado el 1984 inscripto en la Dirección General del Catastro Nacional el 24/03/1985 con el N. 6386.

Plano de mensura y fracción del Ing. Agrimensor Doris G. Brum de marzo de 2011 inscripto en la Dirección Nacional de Catastro el 03/09/2012 con el N. 45211.

DARÍO GUSTAVO BRUM
Ingeniero Agrimensor
MONTAVIA N. 949

DIRECCION NACIONAL DE CATASTRO
COTEJO Y REGISTRO DE PLANOS

LAMINA 58 DE 72
BLOQUE AC

Contiene: Nombre piso o Techo.
Corte y Planilla de áreas.

Colecta, sin observaciones y cumple las disposiciones vigentes en relación con el N. 45211.
Se firman todos los ejemplares de este plano en el Registro de la Propiedad de Montevideo el 08/01/2013.
Montevideo, 08 ENE. 2013

ING. ARIAN RIBOLDI
Ingeniero Catastrador