

PISO 9

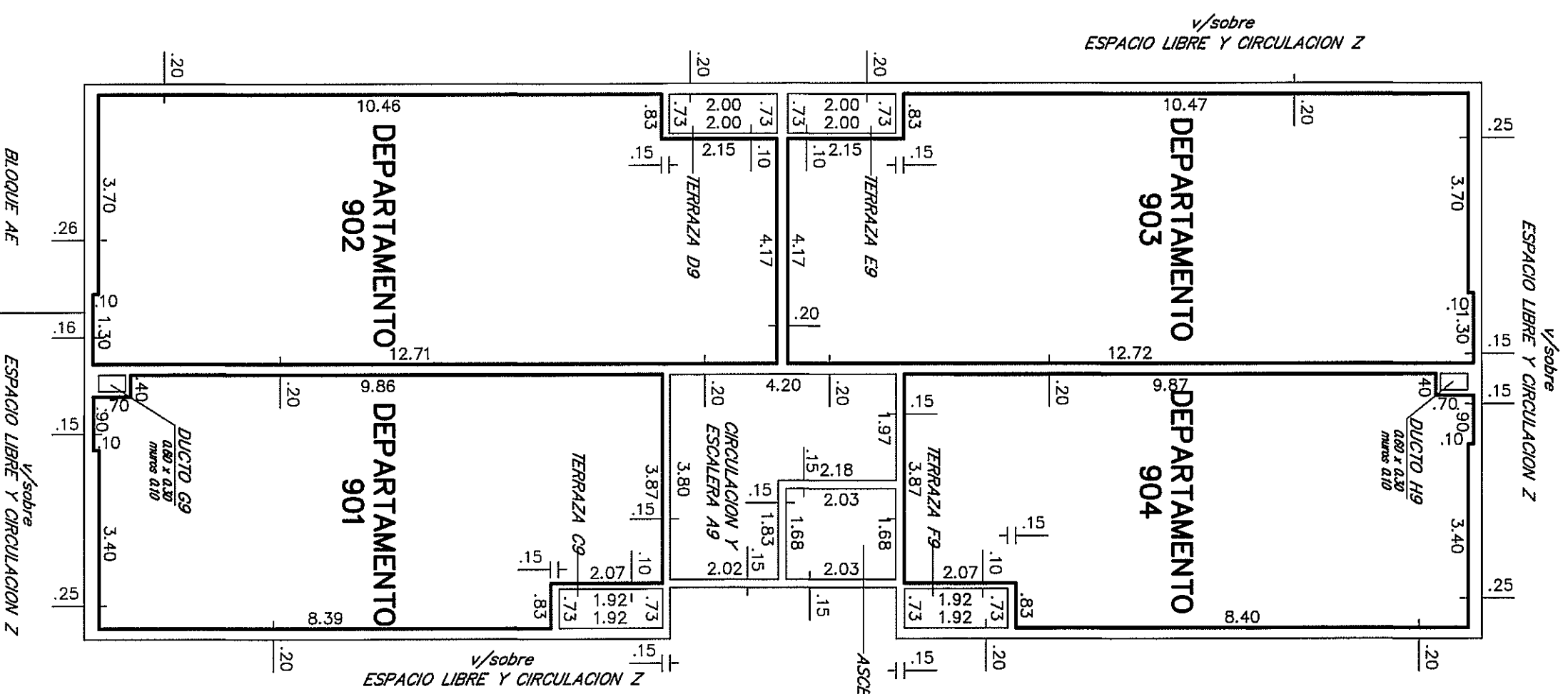

PISO 10

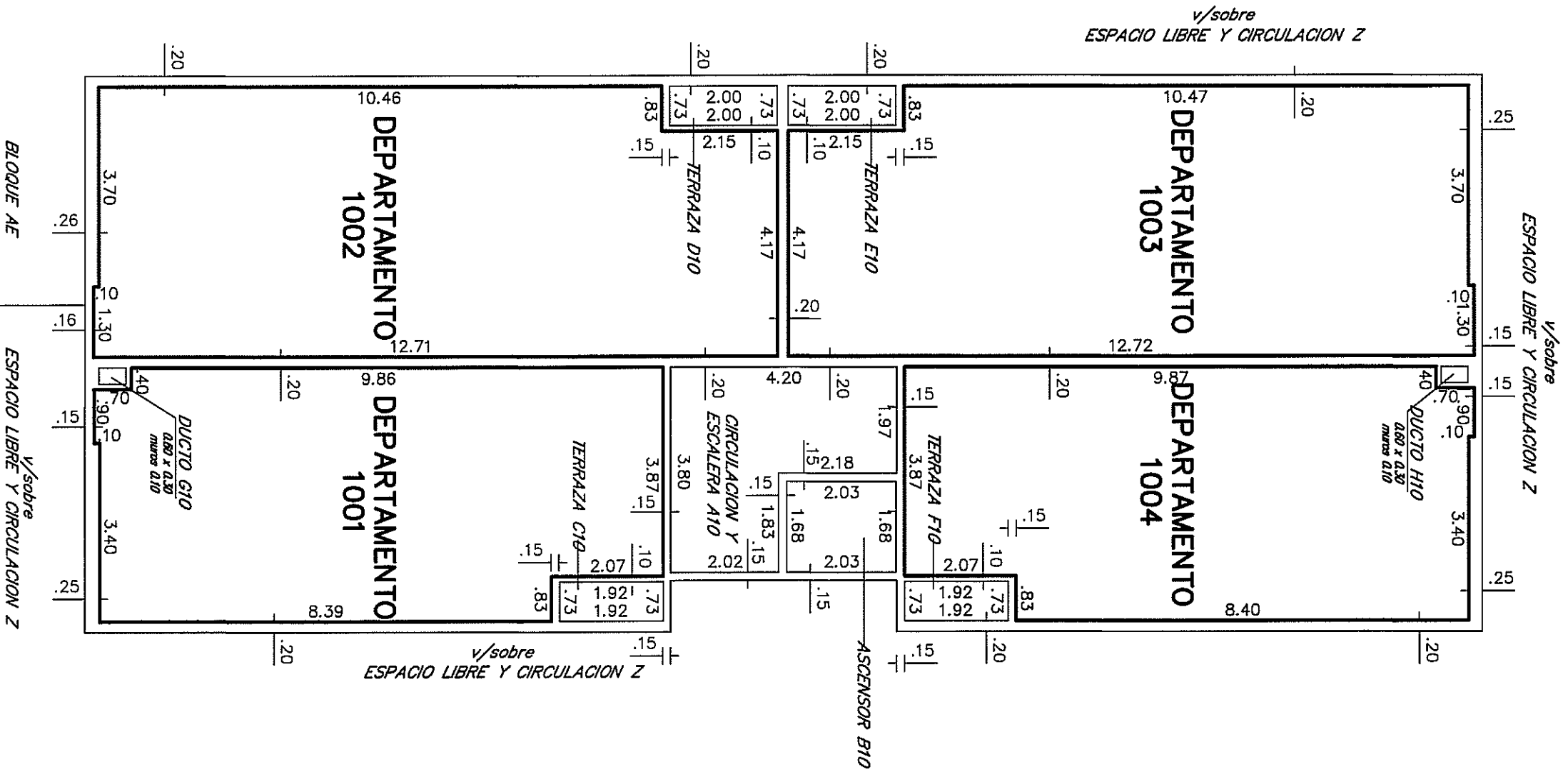

PLANILLA de áreas en metros cuadrados

Edificio	Planta	Nivel	DESIGNACION	AREAS		OBSERVACIONES
				PROPIEDAD	TOTAL	
			EDIFICADA	LIBRE	EDIFICADO	
		DEPARTAMENTO 901	47.29			
		DEPARTAMENTO 902	61.43			
		DEPARTAMENTO 903	61.43			
		OPC. Y ESCALERA A8	47.34	11.97	3.41	Uso exclusivo Depto. S01
		ASCENSOR B8				
		TERAZA C9		1.40		Uso exclusivo Depto. S01
		TERAZA D9		1.48		Uso exclusivo Depto. S02
		TERAZA E9		1.48		Uso exclusivo Depto. S03
		TERAZA F9		1.40		Uso exclusivo Depto. S04
		DUCTO		0.18		
		DUCTO		0.18		
		MUROS		24.19		
		TOTALS	217.48	41.88	3.77	Total Planta 263.13
		DEPARTAMENTO 1001	47.29			
		DEPARTAMENTO 1002	61.40			
		DEPARTAMENTO 1003	61.43			
		DEPARTAMENTO 1004	47.34	11.97	3.41	Uso exclusivo Depto. 1001
		OPC. Y ESCALERA A10				
		TERAZA C10		1.40		Uso exclusivo Depto. 1002
		TERAZA D10		1.48		Uso exclusivo Depto. 1003
		TERAZA E10		1.48		Uso exclusivo Depto. 1004
		TERAZA F10		1.40		Uso exclusivo Depto. 1004
		DUCTO		0.18		
		DUCTO		0.18		
		MUROS		24.19		
		TOTALS	217.48	41.88	3.77	Total Planta 263.13
		DEPOSITO A11		28.50		
		AZOTEAS		3.70		
		MUROS		4.37		
		TOTAL AZOTEAS		34.57		Total Planta 259.72
		SALA DE MAQUINAS B12		10.58		
		OPC. Y ESCALERA B12		17.64		
		TOTAL SALA MIA Y LDB ASIA		33.28		Total Planta 33.28
		TECHO		37.98		
		TOTAL TECHO		37.98		Total Planta 37.98
		TOTALS BLOQUE AD	2174.80	746.37	304.24	2924.17

DIRECCION NACIONAL DE CATASTRO
DEPARTAMENTO DE PROPIEDAD HORIZONTAL
De acuerdo con la ordenación por el Art. 10 del Decreto 848/74 los dibujantes de todas las unidades serán exclusivamente responsables con las responsabilidades de la unidad reguladora de las obras.
08 ENE. 2013

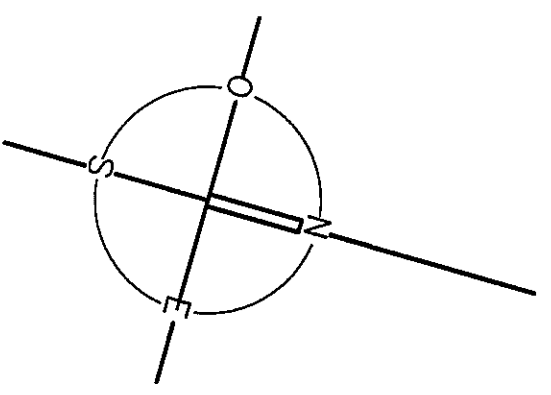

ESCALA 1:100



CORTE A-B

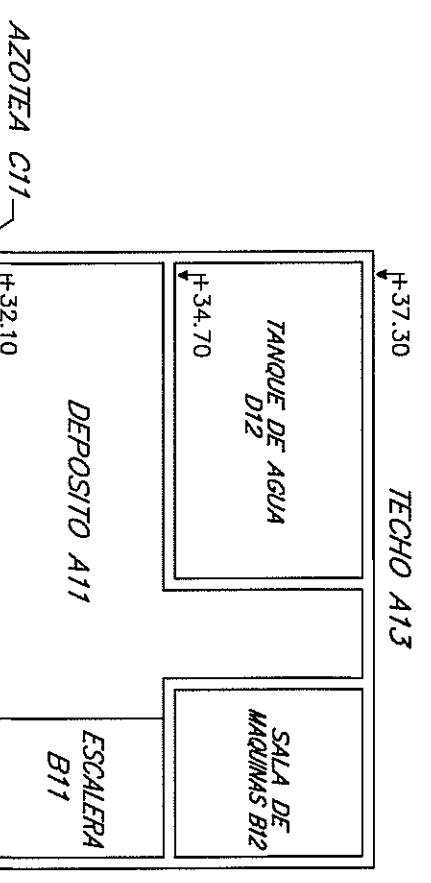

NOTAS - 1- Se deja constancia que el presente conjunto habitacional correspondiente al Pda. C. N. 158580, que se encuentra en ejecución de obra, se encuentra en posesión de la D. N. 1270/2011, emitida por el Ministerio de Vivienda, Urbanismo y Construcción, el 27/09/1983 y el edicto municipal de edificación de 2011 emitido por el Alcalde Claudio Revuelto.
2- El certificado de habilitación emitido por el Alcalde Hugo J. Díaz el 07/09/2012.
3- ARTICULO 4 de la Ley N° 14261 (Servidumbre)
"Todos las unidades incorporadas al régimen de la presente ley quedan sujetas a servidumbre legal de paso, conservación, reparación y control del funcionamiento de todas las instalaciones sanitarias, eléctricas, de agua corriente, de gas, de calefacción, de los datos de ventilación e iluminación y demás servicios comunes que existieren o se establezcan".

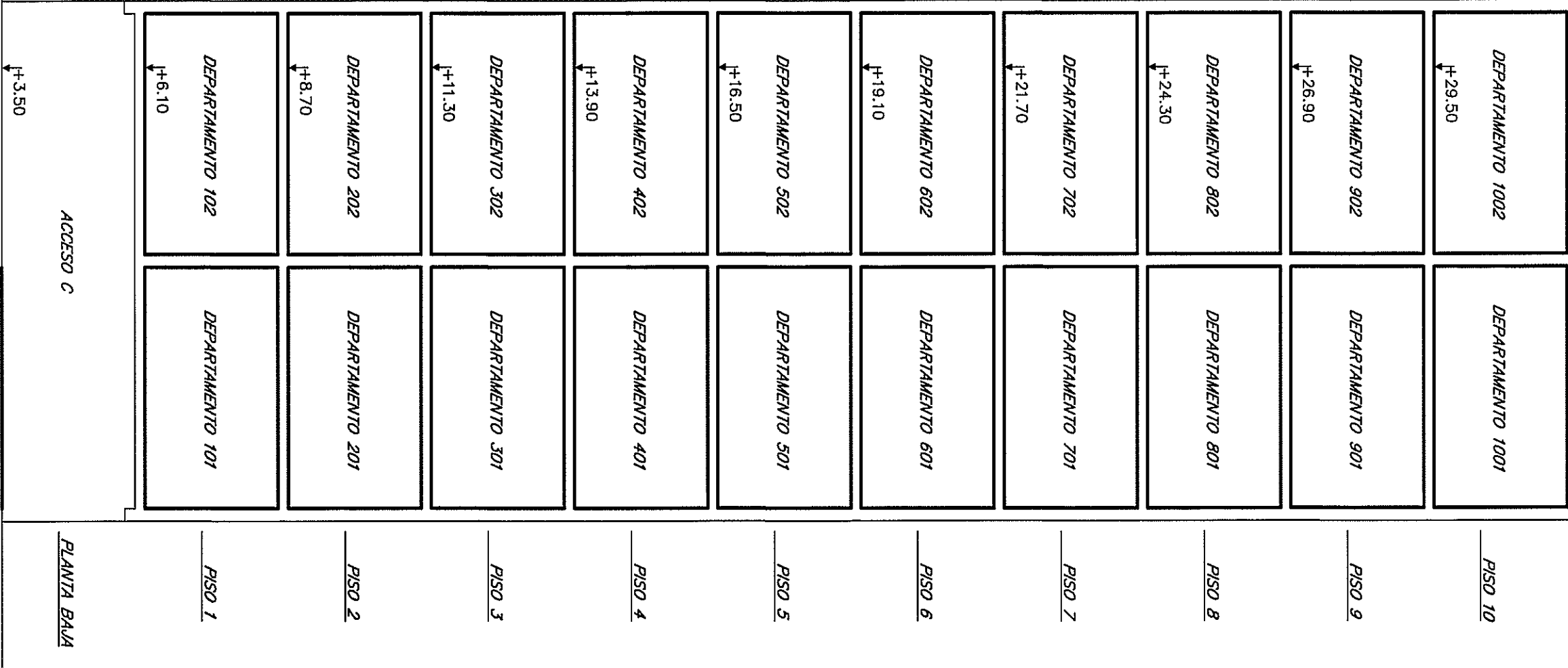

AZOTEA

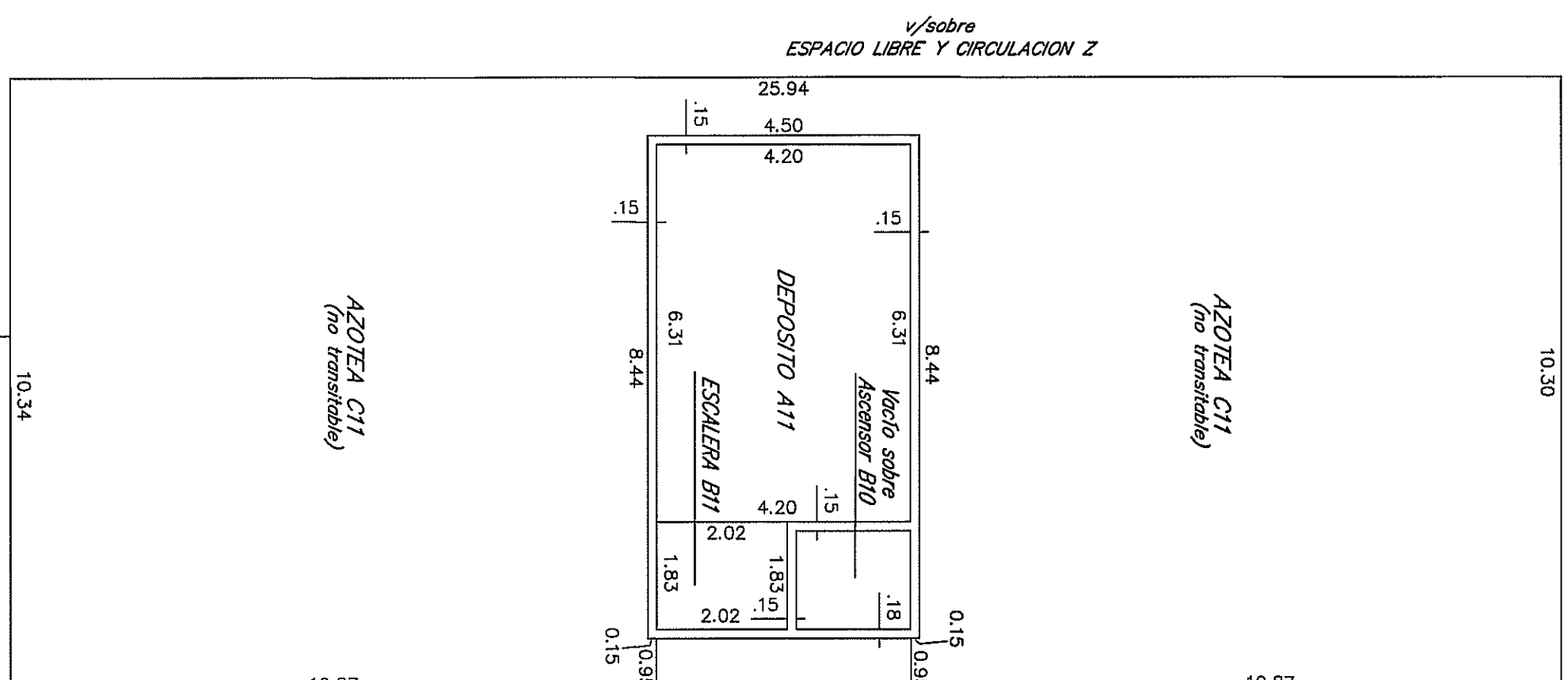

SALA DE MAQUINAS Y TANQUE DE AGUA

vezfo sobre Azotea C11

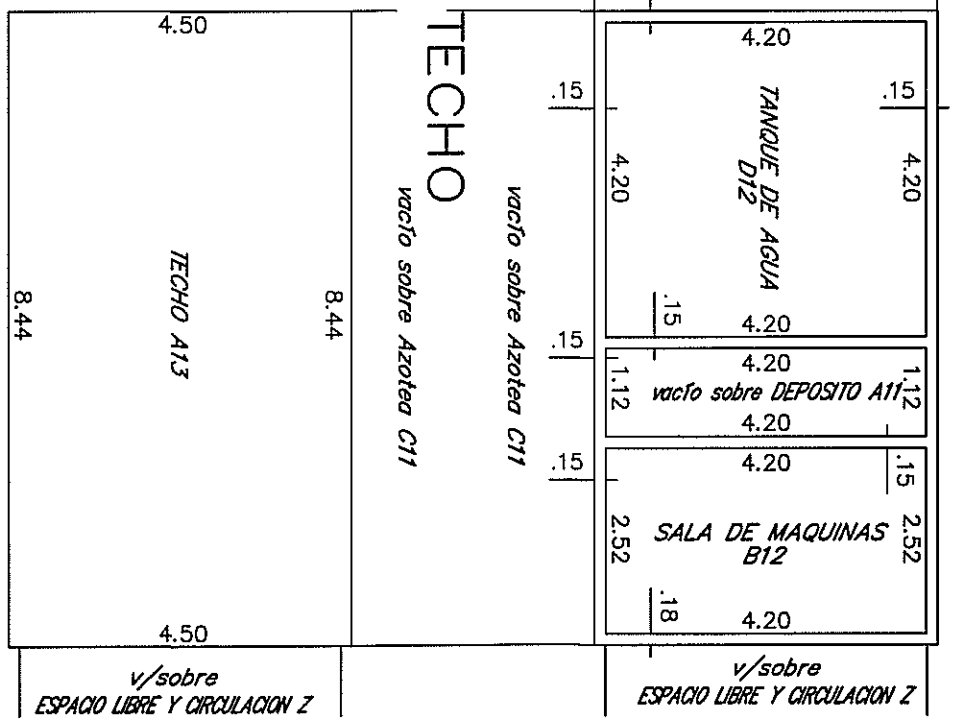

<p>AGENCIA NACIONAL DE VIVIENDA FIDELCOMISO SOCIAL V - FIDELCOMISO FINANCIERO</p>	<p>AGENCIA NACIONAL DE VIVIENDA FIDELCOMISO FINANCIERO</p>
<p>PLANO DE MENSURA FRACCIONAMIENTO PROPIEDAD HORIZONTAL Incorporado a la Ley N° 10751 de acuerdo al Decreto Ley N° 14261 del 3/09/1974</p>	<p>Departamento MONTEVIDEO Montevideo</p>
<p>Area 9H6 5530m² 50d.m²</p>	<p>Podrán 426433</p>
<p>Por ANV Inge. Nelson Augusto Adalberto Estigarribia</p>	<p>Ayudante Técnico Néstor Cuatrecas</p>
<p>Montevideo, Abril de 2011.</p>	<p>Dibujante Guillermo Corneo</p>

DARIO GUSTAVO BRUM
Ingeniero Agrimensor
MONTAVIA N° 949

ANTECEDENTES:
DOMINIOS: Escritura autorizada por la Esc. N° 14.261/1974, inscrita en el Registro de Dominios el 27/09/1983 con el N° 158580. Inscripción en el Registro de Propiedad Horizontal el 29/11/1970 a instancia de la D. N. 1270/2011.
Certificado de inscripción de dominio emitido por el Registro de Propiedad Horizontal el 29/11/1970 con el N° 158580.
GRATICOS: Plano de mensura y fraccionamiento del Ing. Agrimensor César A. Herrera de agosto de 1984 inscripto en la Dirección General del Catastro Nacional el 24/03/1985 con el N° 6368.
Plano de mensura y fraccionamiento del Ing. Agrimensor Doris C. Brum de marzo de 2011 inscripto en la Dirección Nacional de Catastro el 03/09/2012 con el N° 45211.

LAMINA 61 DE 72

BLOQUE AD

Contiene: Nomograma de Bloques, Corte y Franjilla de Bloques.

DIRECCION NACIONAL DE CATASTRO
COTEO Y REGISTRO DE PLANOS
Colgado, sin observaciones y cumplida la diligencia de registro de planos en la Dirección Nacional de Catastro.
Se fijan los planos en la Sala de Máquinas y Planos de la Dirección Nacional de Catastro.
Montevideo, 16 de marzo de 2013

ING. NELSON AUGUSTO ADALBERTO ESTIGARRIBIA
Ingeniero Agrimensor
Dir. Agrim. Nelson Augusto
Dirección Nacional de Catastro

MINISTERIO DE ECONOMIA Y FINANZAS
DIRECCION NACIONAL DE CATASTRO
OPERACIONES CATASTRALES - AREA DE FUNDACION HORIZONTAL

Se deja constancia que el presente plano corresponde al edificio construido según Permiso de Construcción N° 158580, P. de C. 158580/1 y Relevamiento Integral del Arq. Claudio Revuelto de 12/2011, autorizado por la autoridad municipal en fecha 27/09/1983 y 27/09/1983.

08 ENE. 2013

Par la Dirección:
Inge. Nelson Augusto Adalberto Estigarribia