

PLANTA BAJA

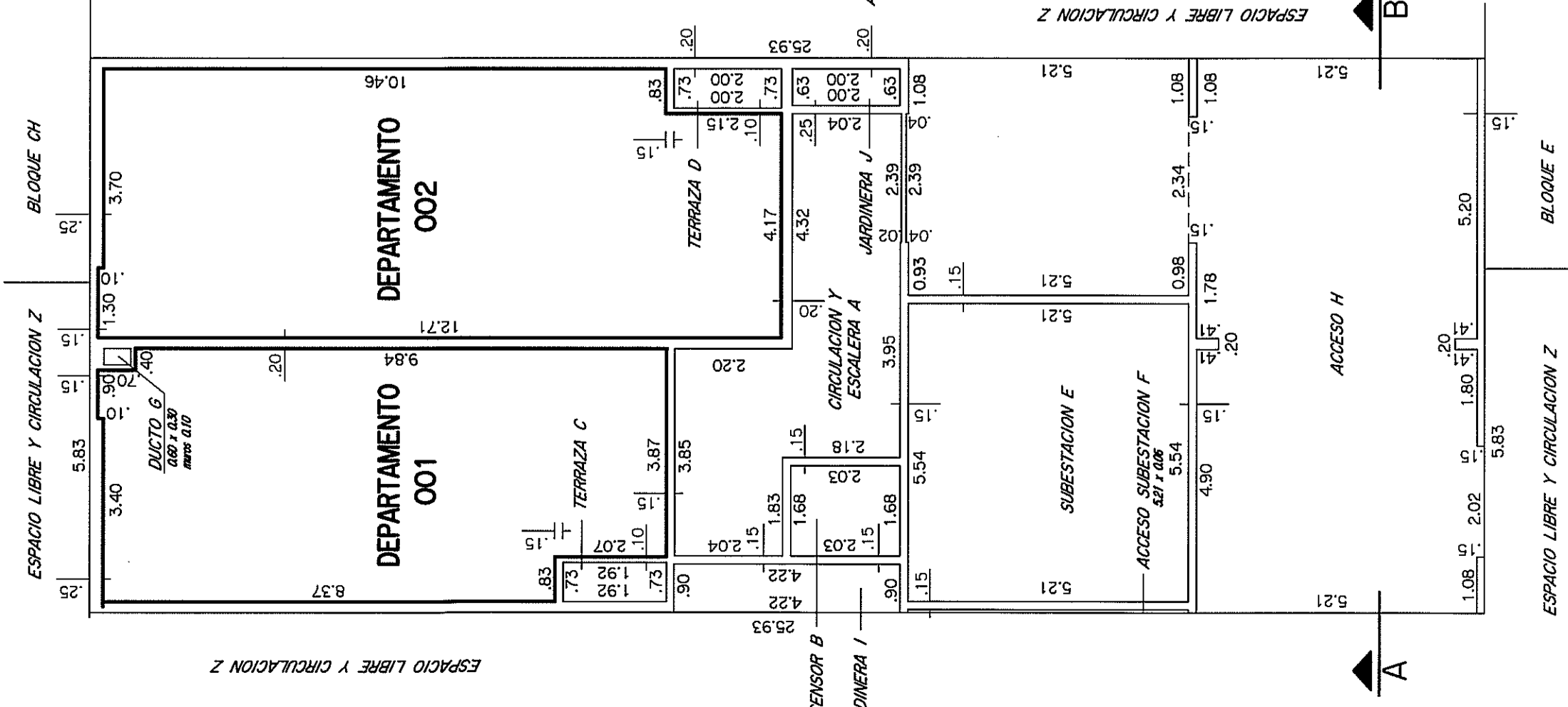

PISO 1

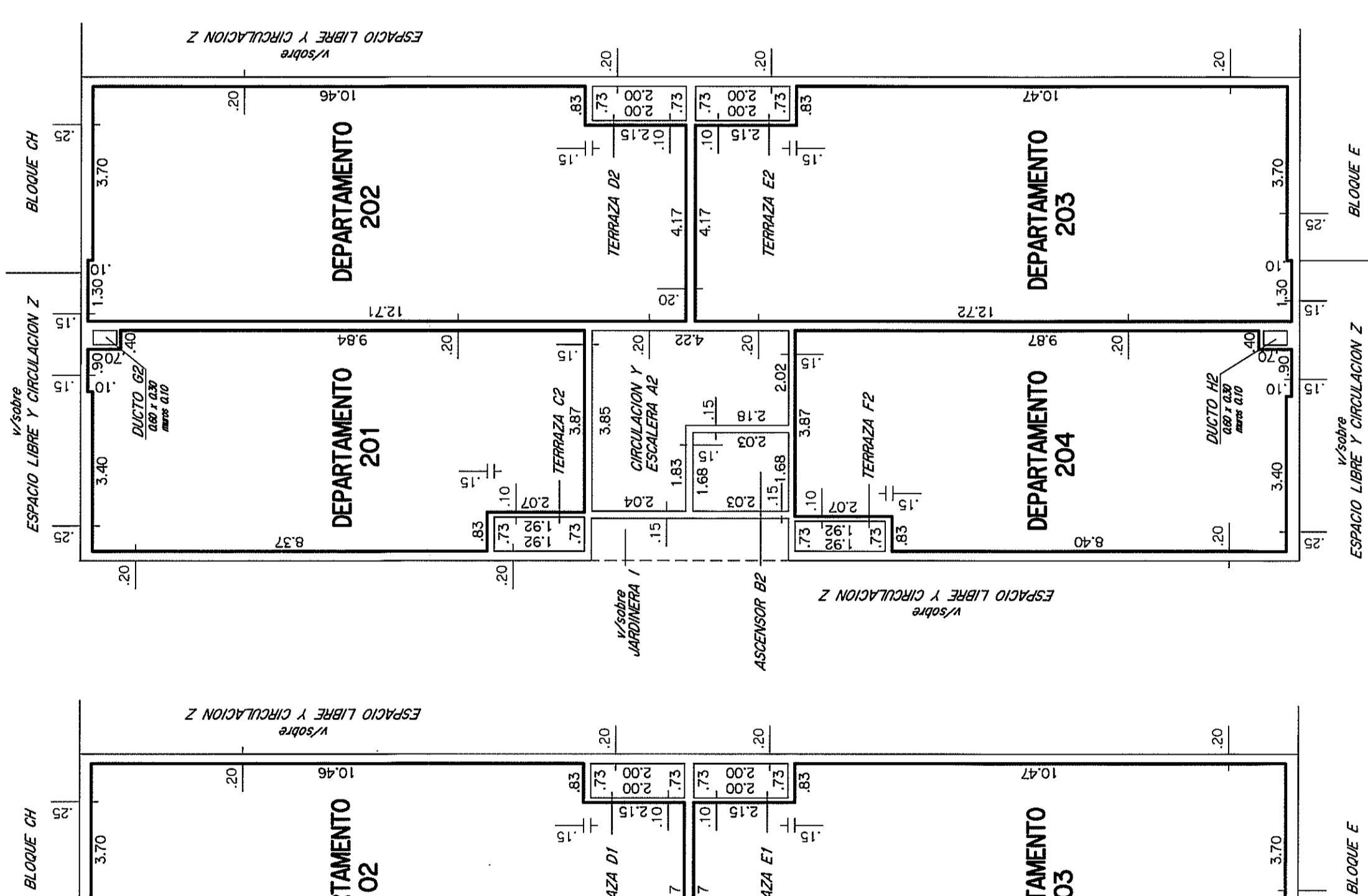

PISO 2

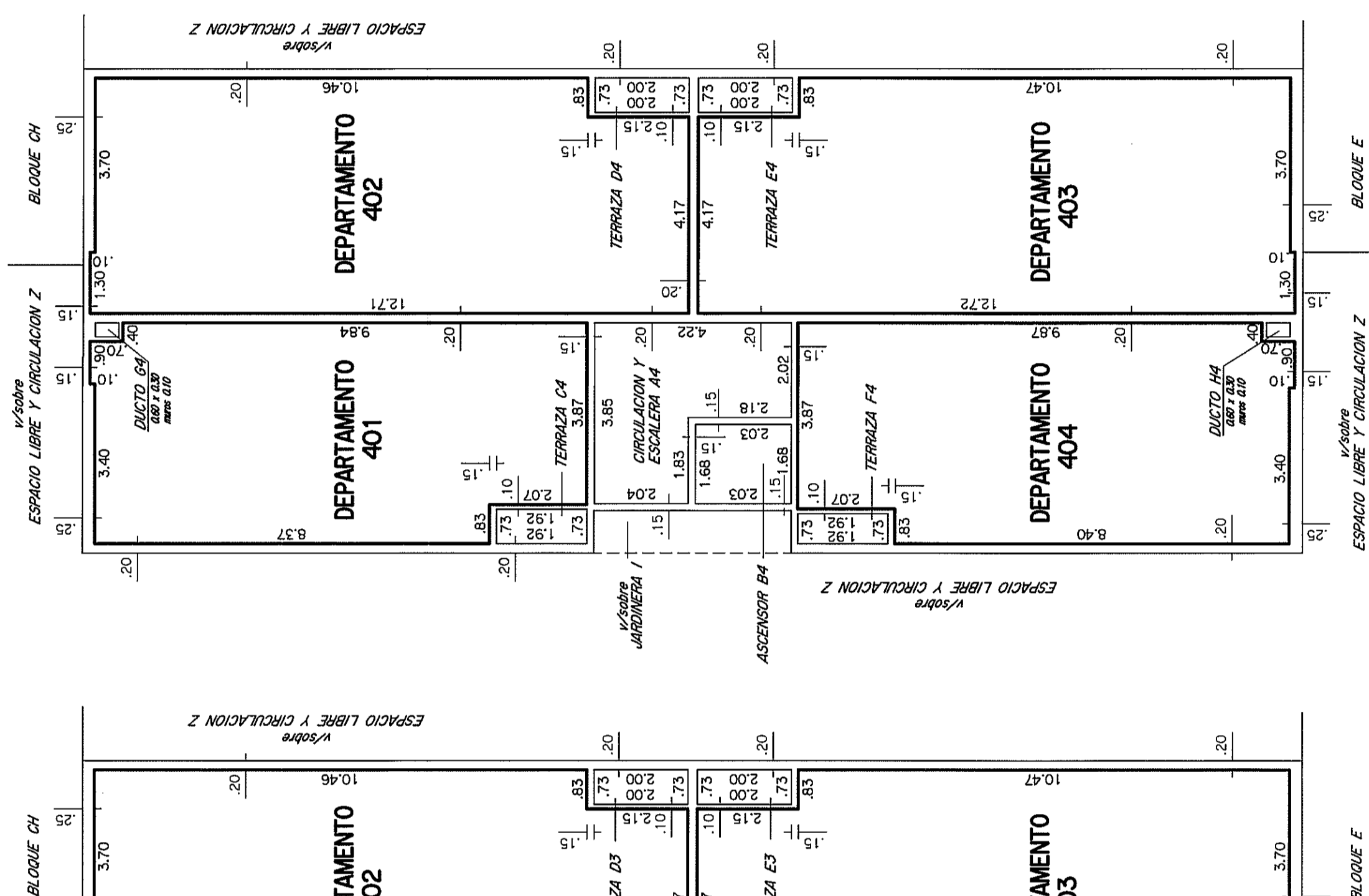

PISO 3

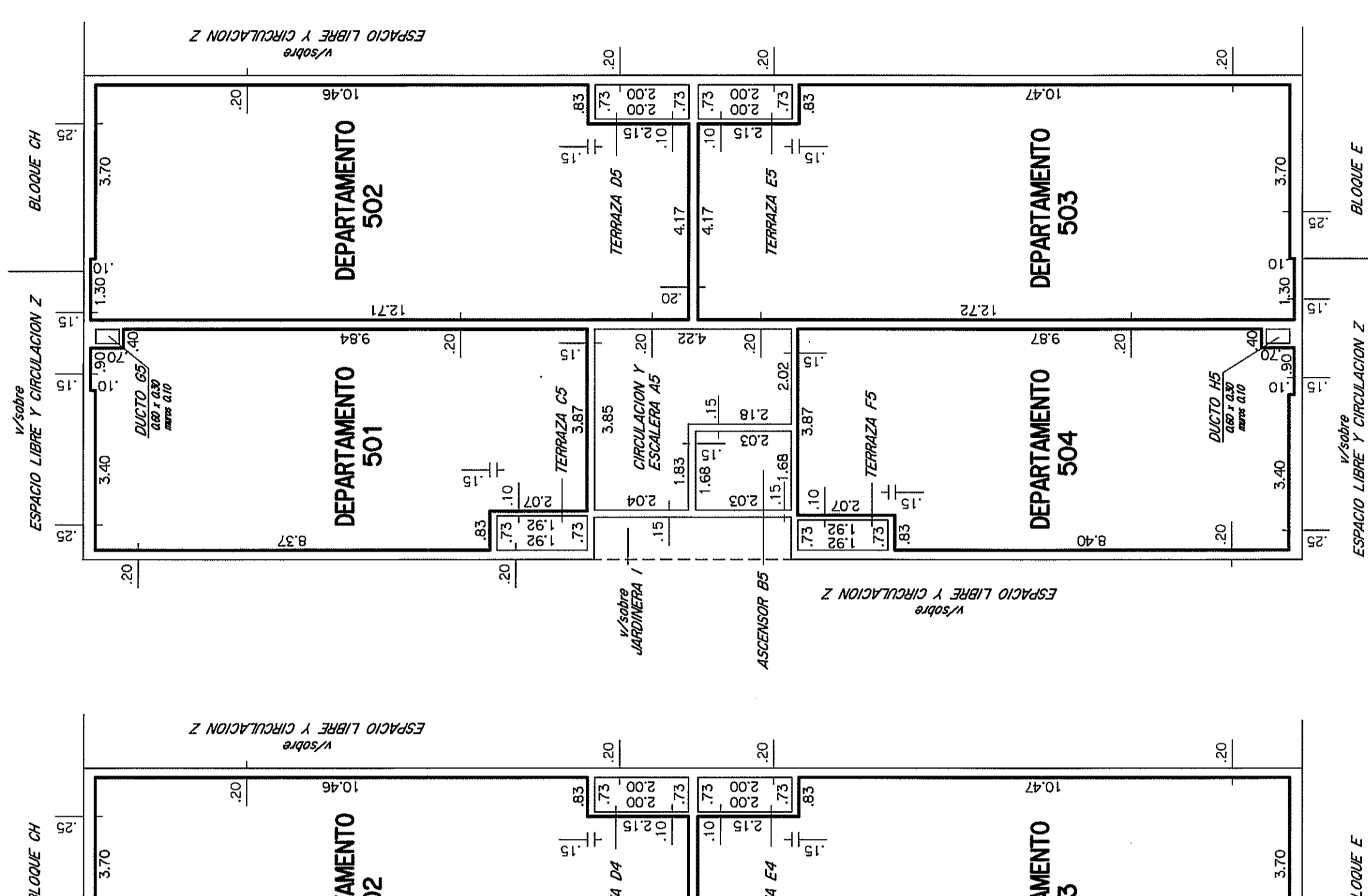

PISO 4

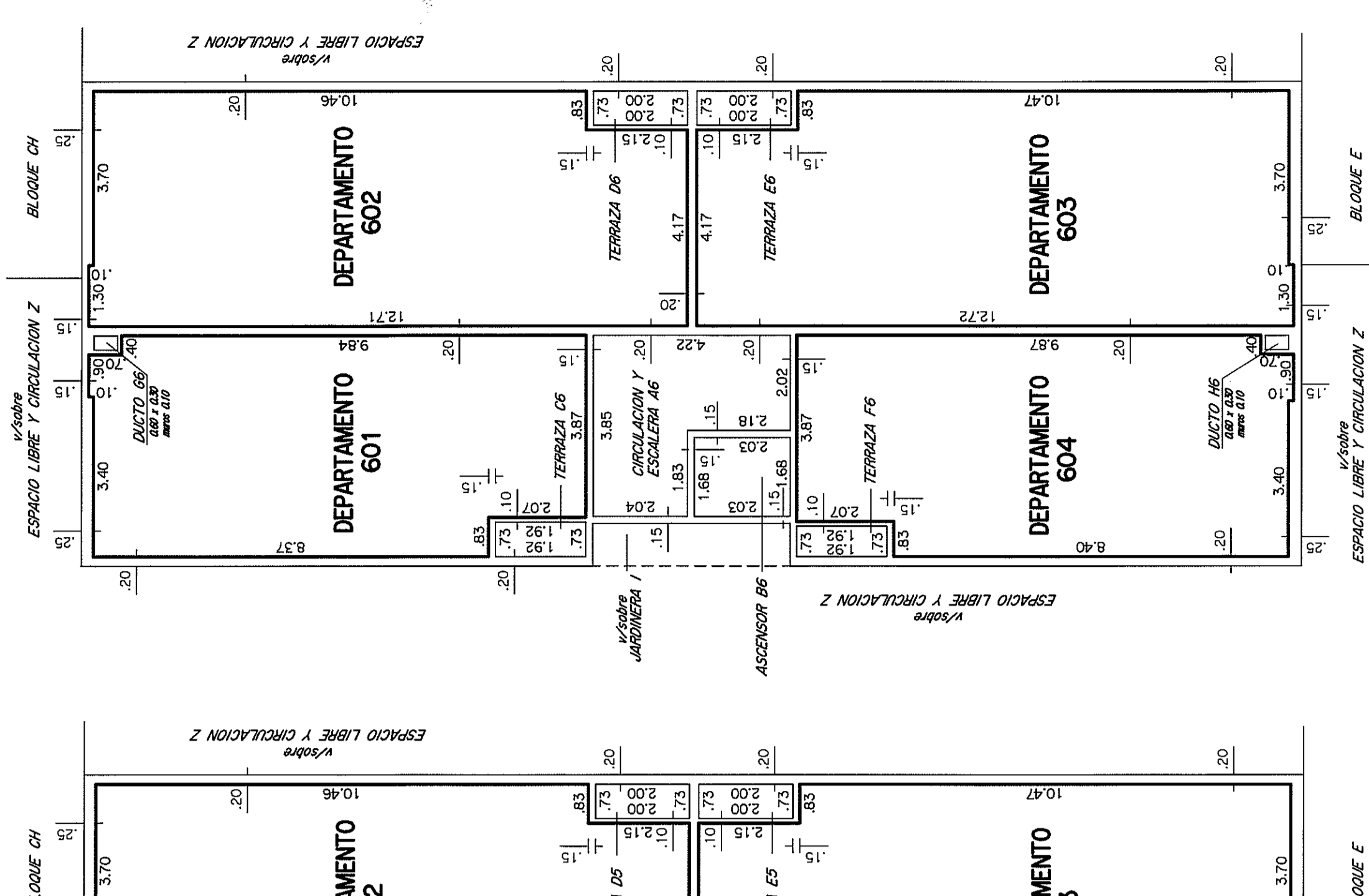

PISO 5

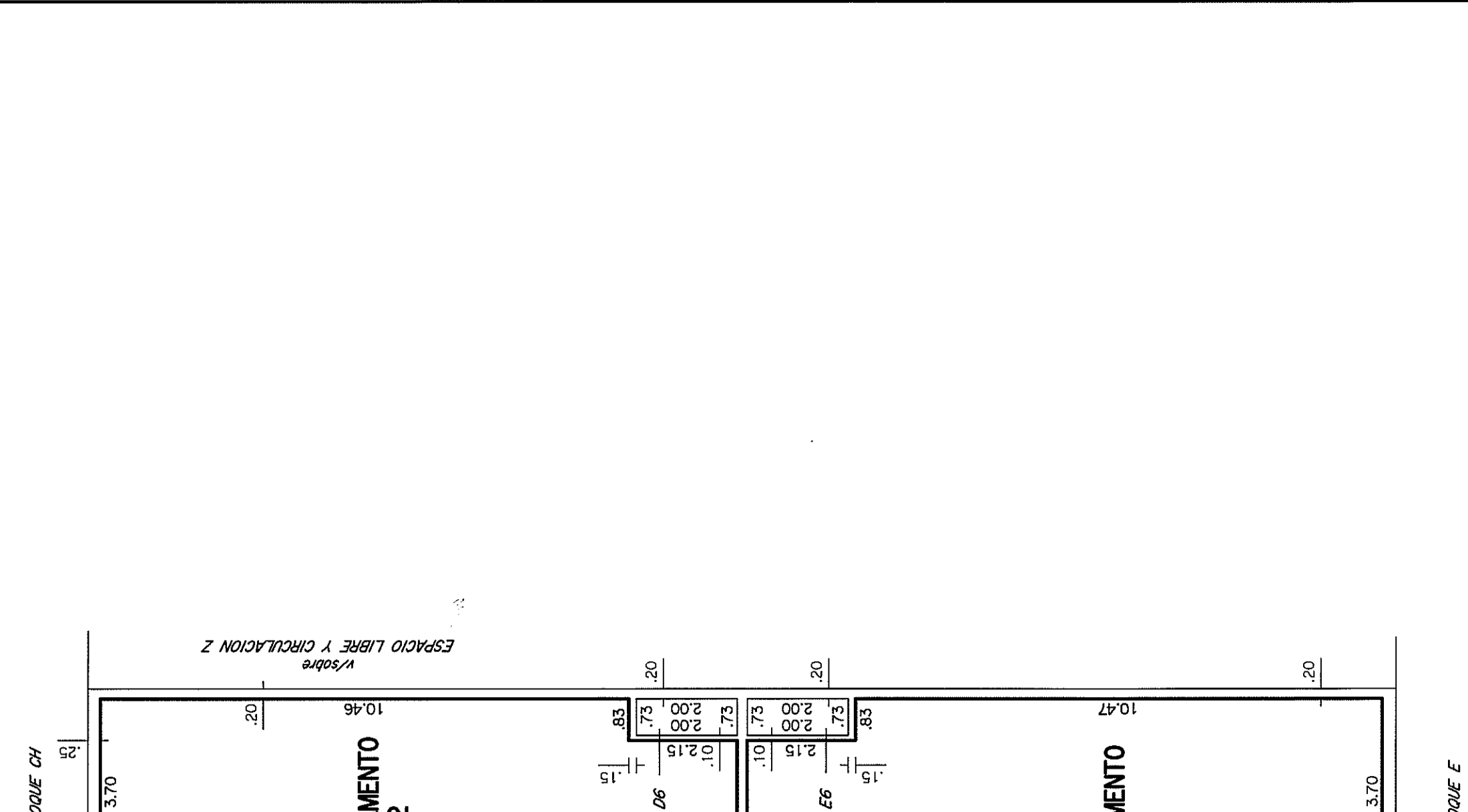

PISO 6

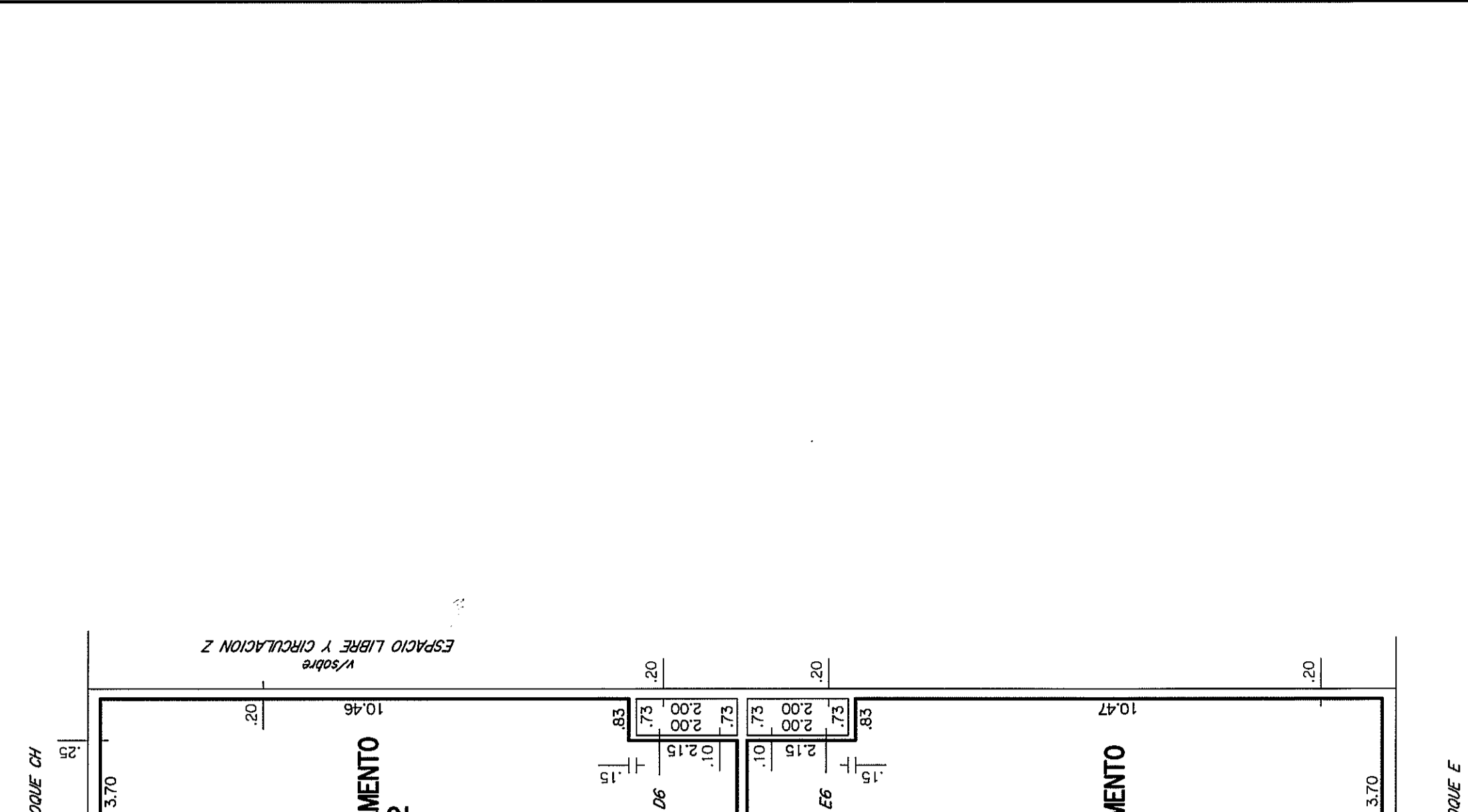

PISO 7

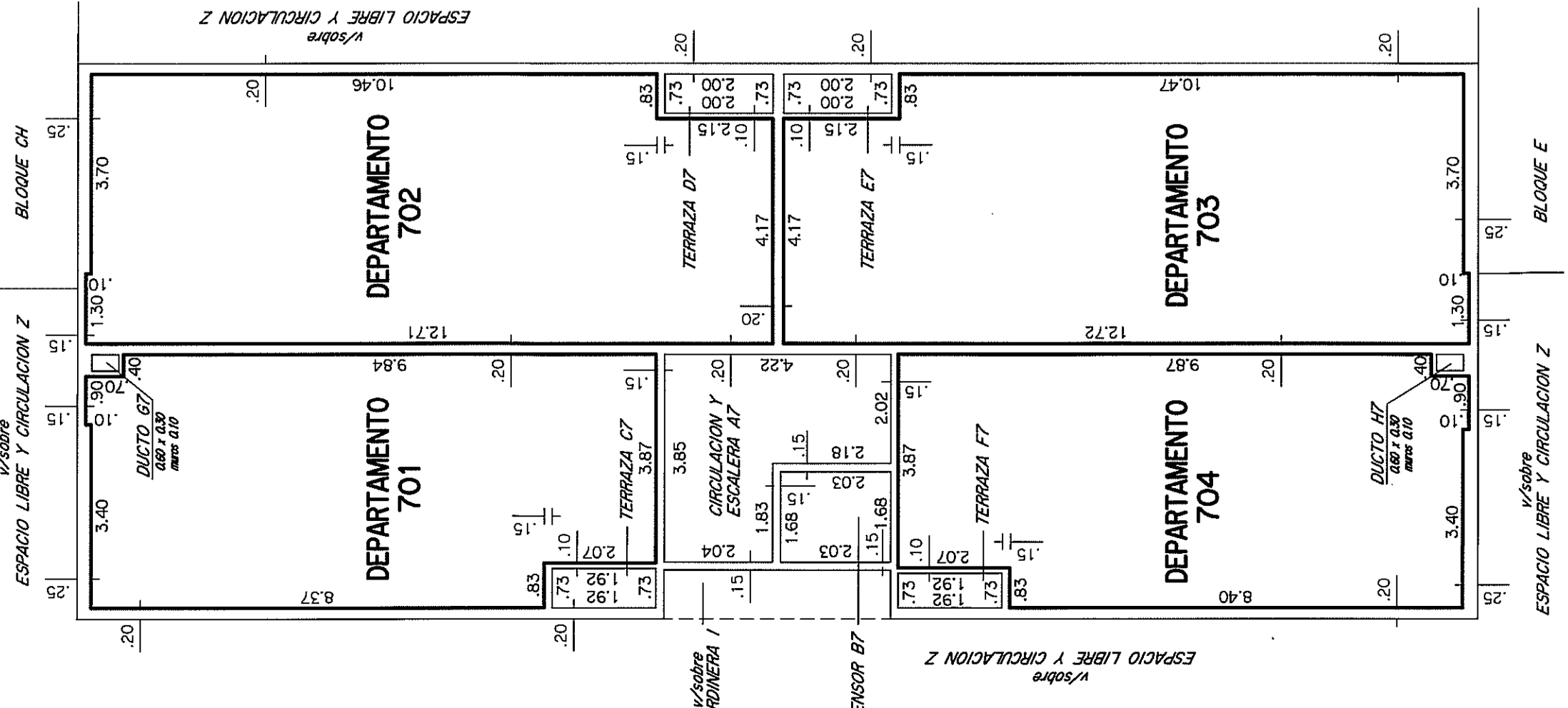

PISO 8

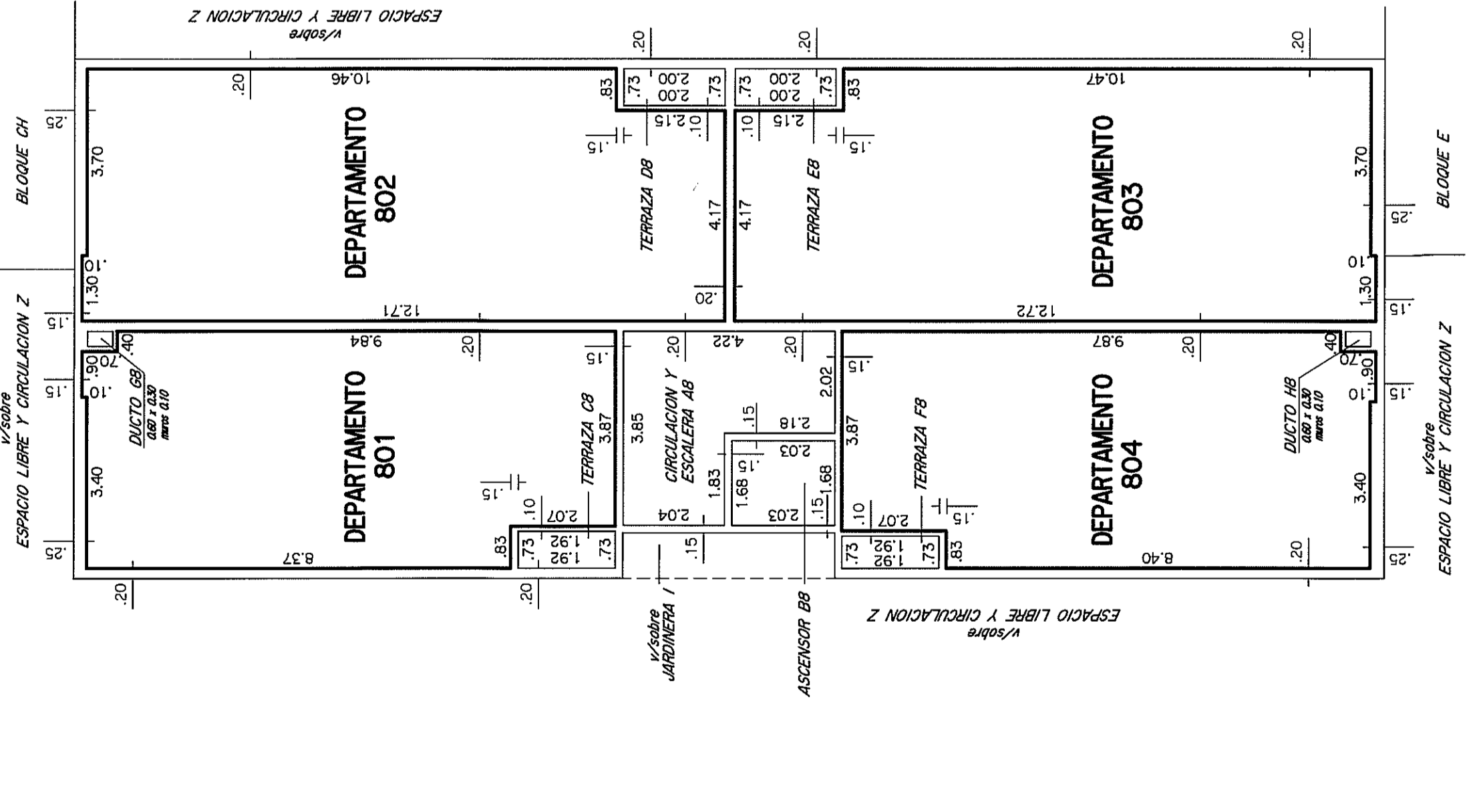

CROQUIS DE UBICACION

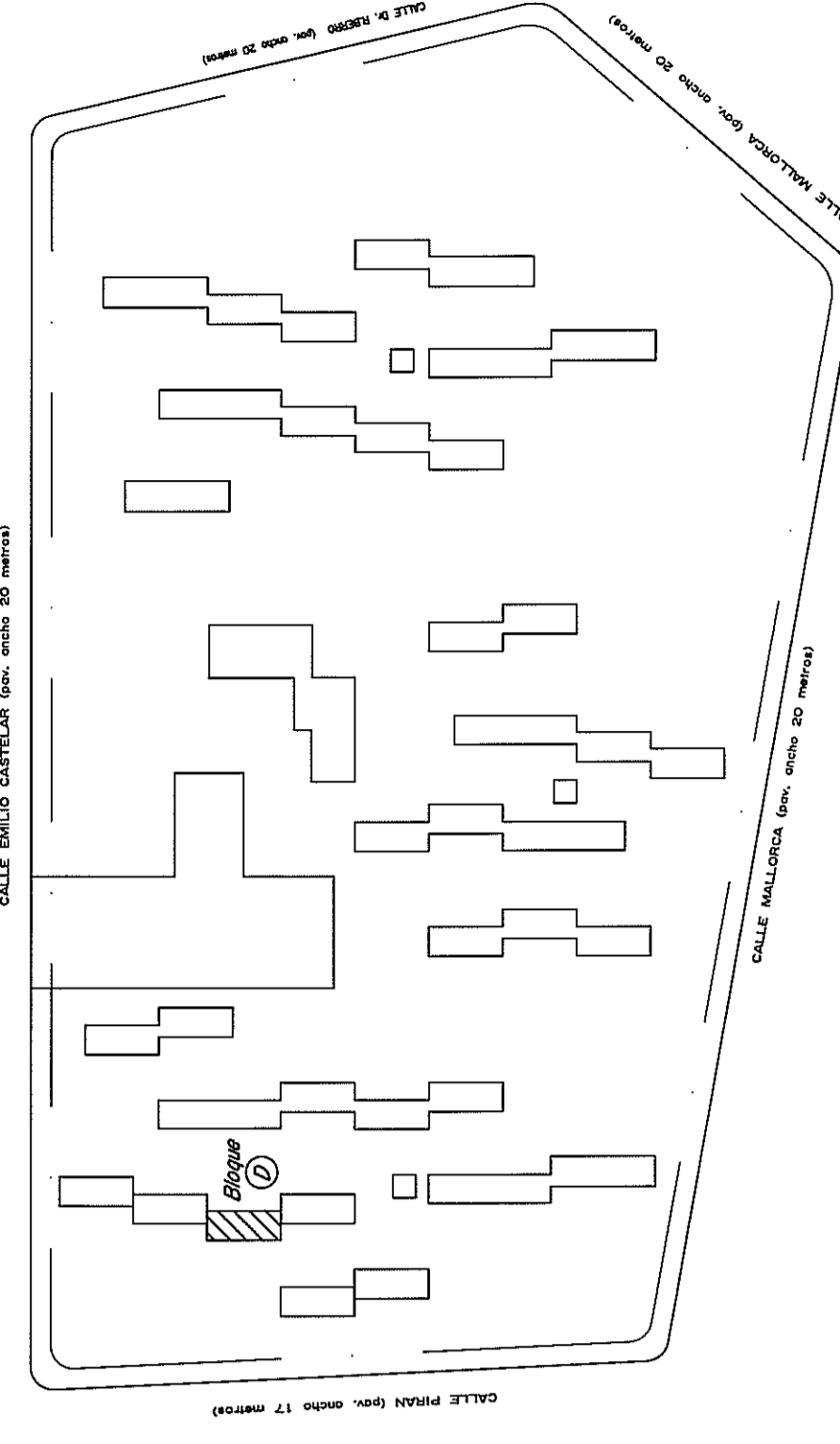

PLANILLA de áreas en metros cuadrados

Table with columns: Edificio, Nivel, Puntos, DESIGNACION, PROPIEDAD COMUNAL, AREA CONSTRUCTIVA, AREA DE CONSTRUCCION, AREA DE PLANTA, OBSERVACIONES. Contains data for various levels and departments.

PLANILLA de áreas en metros cuadrados

Table with columns: Edificio, Nivel, Puntos, DESIGNACION, PROPIEDAD COMUNAL, AREA CONSTRUCTIVA, AREA DE CONSTRUCCION, AREA DE PLANTA, OBSERVACIONES. Contains data for various levels and departments.

NOTAS: 1. El presente edificio posee como antecedentes el Permiso de Construcción N° 150551/17 emitido el 27/10/1981 y 17/09/1983 en el régimen de Propiedad Inmobiliar.

Administrative information including: DIVISION NOTARIAL AGRIMENSURA AGENCIA NACIONAL DE VIVIENDA, PLANO DE MENSURA, FRACCIONAMIENTO-PROPIEDAD HORIZONTAL, AGENCIA NACIONAL DE VIVIENDA, MONTEVIDEO, AGENCIA NACIONAL DE VIVIENDA, FIDECOMISO SOCIAL V - FIDECOMISO FINANCIERO, AREA 11 Hds 2617m² 22dm², and other legal details.

LAMINA 10 de 72 BLOQUE D Contiene: Planta Baja a Piso 8, Planilla de Areas, y Croquis de Ubicacion.

DIRECCION NACIONAL DE CATASTRO, CORTEJO Y REGISTRO DE PLANOS, Oficina de inscripciones y catastro de Propiedades, Calle de la Libertad N° 4627, Montevideo, BEATRIZ CASSELL VIDAUER, D.N. 100

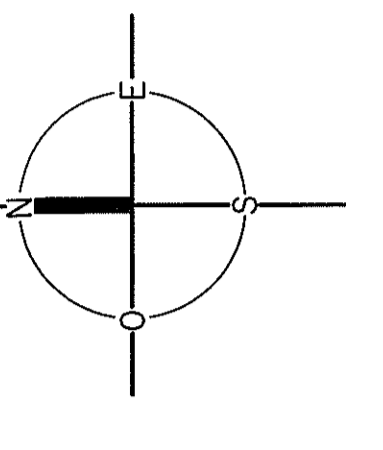

ESCALA 1:1000