

PLANTA BAJA

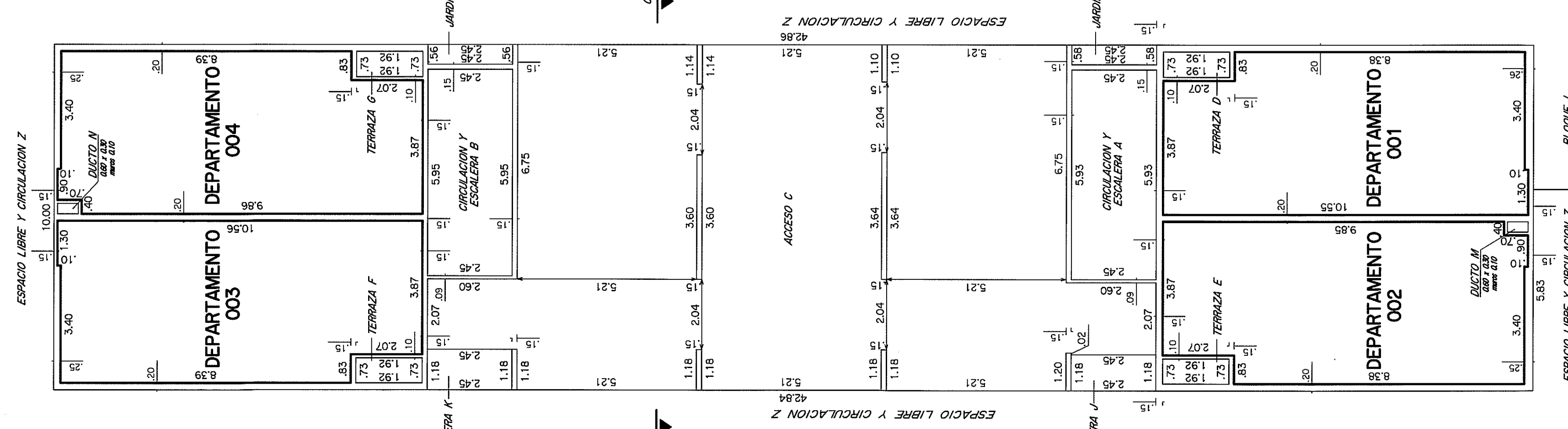

PISO 1

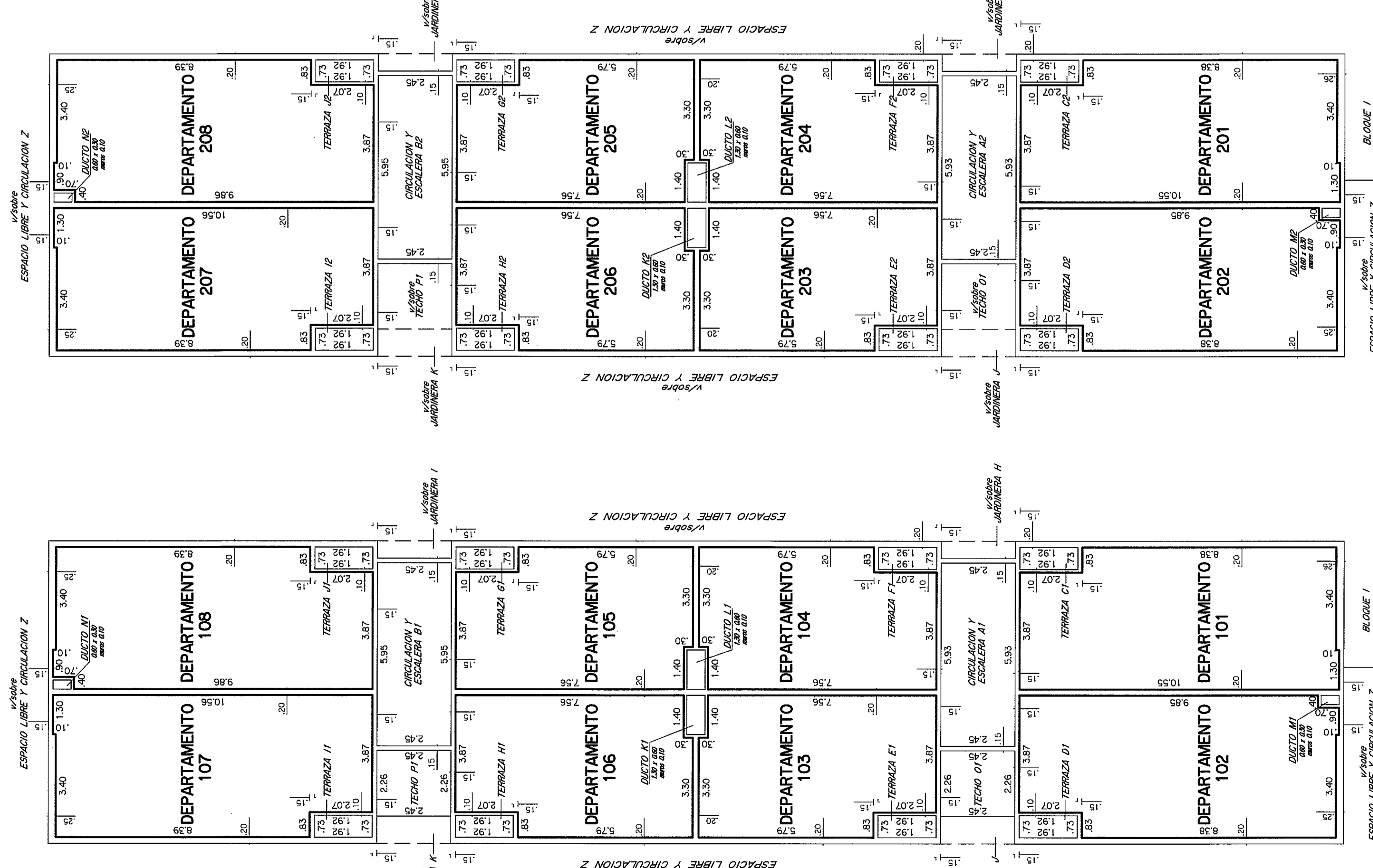

PISO 2

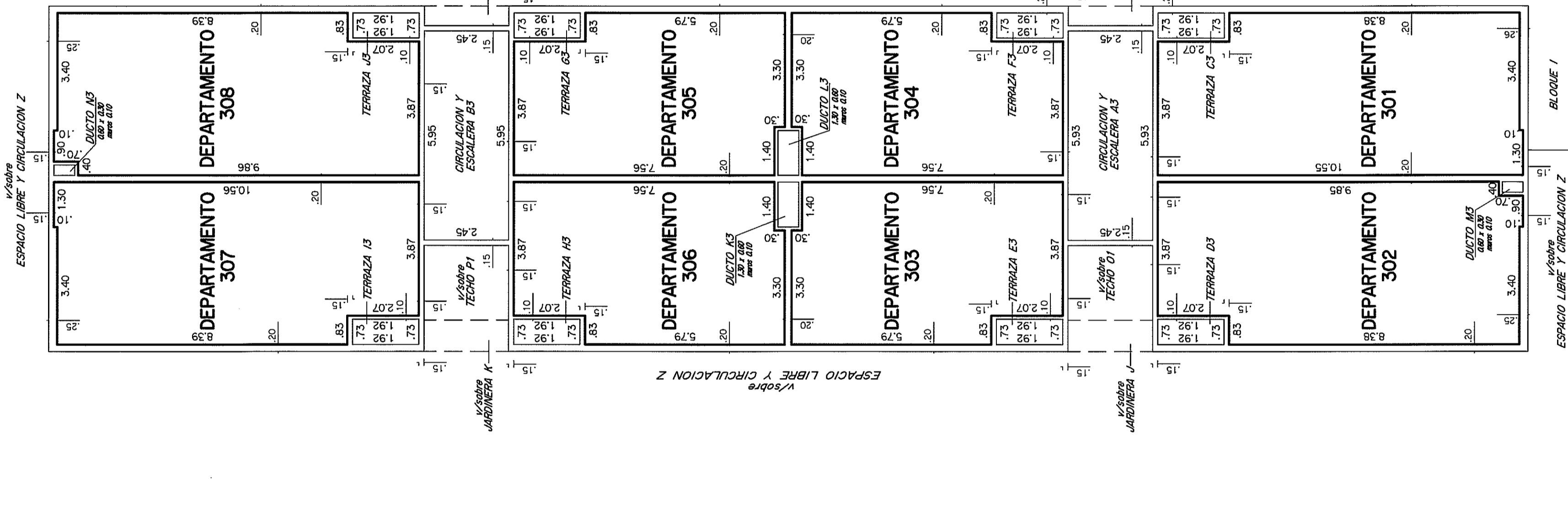

PISO 3

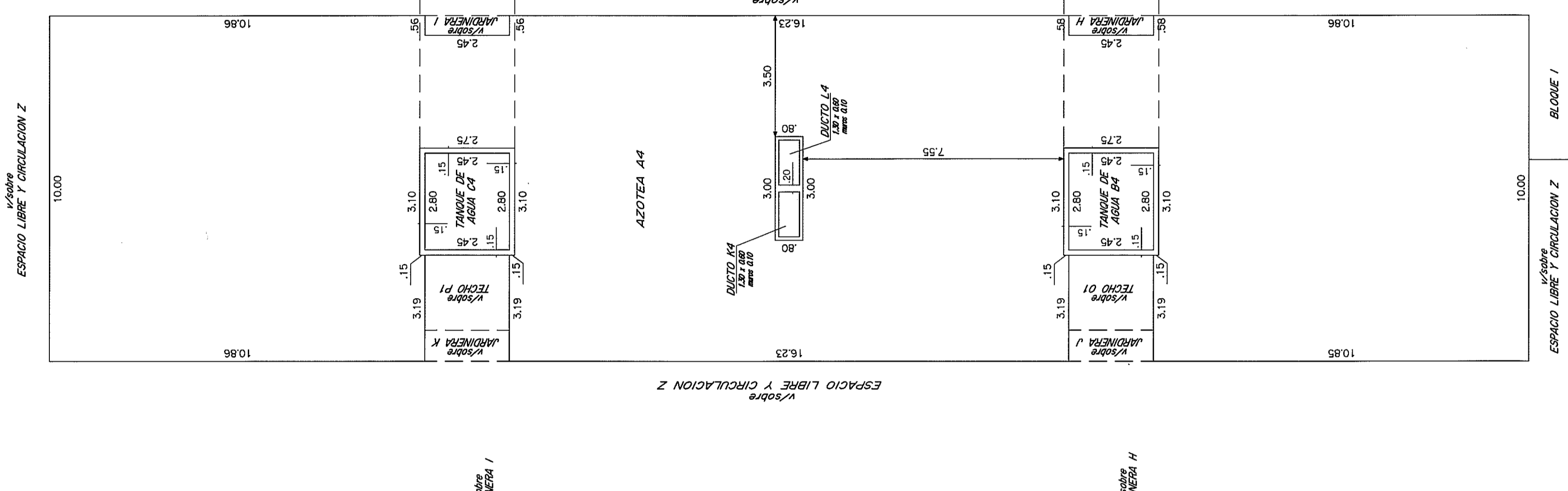

AZOTEA

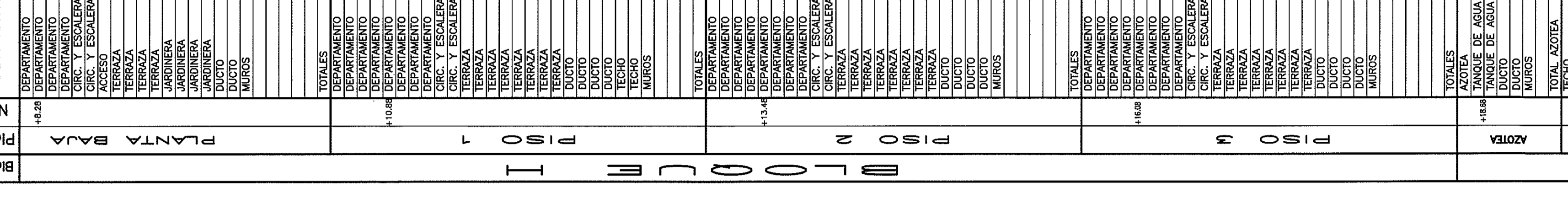

PLANILLA de áreas en metros cuadrados

DESIGNACION	REZAS	ESPECIFICACION	OBSERVACIONES
Nº	CANTIDAD	TIPO	
001	47.53	DEPARTAMENTO	USOS MULTOS
002	47.53	DEPARTAMENTO	USOS MULTOS
003	47.53	DEPARTAMENTO	USOS MULTOS
004	47.53	DEPARTAMENTO	USOS MULTOS
101	14.53	DEPARTAMENTO	USOS MULTOS
102	14.53	DEPARTAMENTO	USOS MULTOS
103	14.53	DEPARTAMENTO	USOS MULTOS
104	14.53	DEPARTAMENTO	USOS MULTOS
105	14.53	DEPARTAMENTO	USOS MULTOS
106	14.53	DEPARTAMENTO	USOS MULTOS
107	14.53	DEPARTAMENTO	USOS MULTOS
108	14.53	DEPARTAMENTO	USOS MULTOS
201	14.53	DEPARTAMENTO	USOS MULTOS
202	14.53	DEPARTAMENTO	USOS MULTOS
203	14.53	DEPARTAMENTO	USOS MULTOS
204	14.53	DEPARTAMENTO	USOS MULTOS
205	14.53	DEPARTAMENTO	USOS MULTOS
206	14.53	DEPARTAMENTO	USOS MULTOS
301	14.53	DEPARTAMENTO	USOS MULTOS
302	14.53	DEPARTAMENTO	USOS MULTOS
303	14.53	DEPARTAMENTO	USOS MULTOS
304	14.53	DEPARTAMENTO	USOS MULTOS
305	14.53	DEPARTAMENTO	USOS MULTOS
306	14.53	DEPARTAMENTO	USOS MULTOS
307	14.53	DEPARTAMENTO	USOS MULTOS
308	14.53	DEPARTAMENTO	USOS MULTOS
401	14.53	DEPARTAMENTO	USOS MULTOS
402	14.53	DEPARTAMENTO	USOS MULTOS
403	14.53	DEPARTAMENTO	USOS MULTOS
404	14.53	DEPARTAMENTO	USOS MULTOS
TOTALS	2627.18	TOTAL PLANIA	2627.18

- El presente plano de áreas en metros cuadrados es el resultado de la medición en el terreno de la propiedad de la sociedad...
- El contrato de construcción de obras de construcción de la sociedad de la presente es el resultado de la Ley de la Ley N° 17486 del 15/11/2001...
- El contrato de habilitación de obras de construcción de la sociedad de la presente es el resultado de la Ley N° 17486 del 15/11/2001...
- El contrato de habilitación de obras de construcción de la sociedad de la presente es el resultado de la Ley N° 17486 del 15/11/2001...
- El contrato de habilitación de obras de construcción de la sociedad de la presente es el resultado de la Ley N° 17486 del 15/11/2001...
- El contrato de habilitación de obras de construcción de la sociedad de la presente es el resultado de la Ley N° 17486 del 15/11/2001...
- La presente obra es de tipo de obra de construcción de la sociedad de la presente...

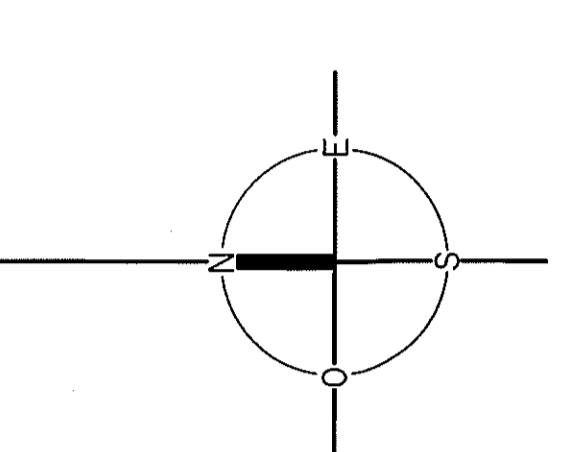

ESCALA 1:1100

CROQUIS DE UBICACION

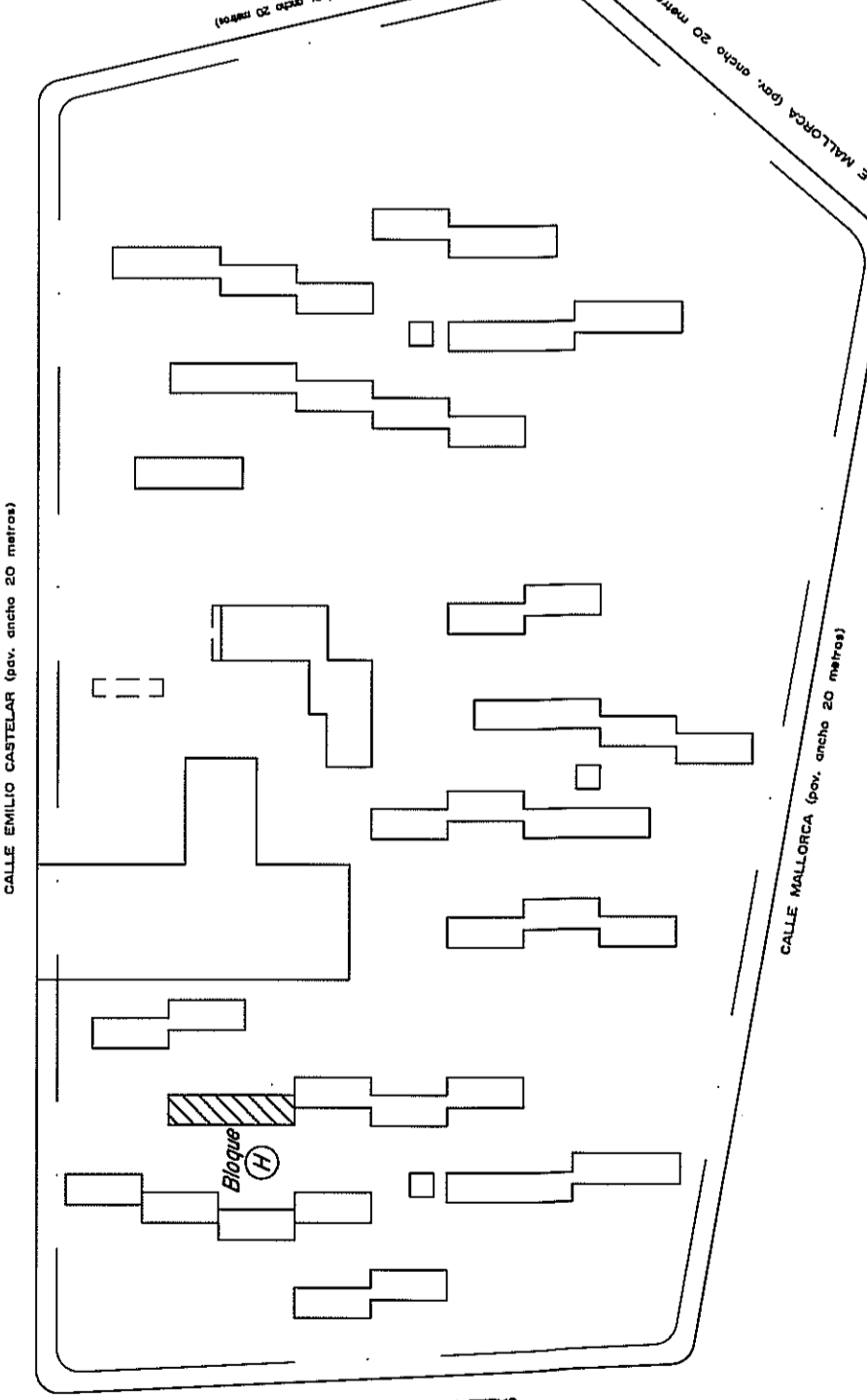

CORTE ESQUEMATICO A-B

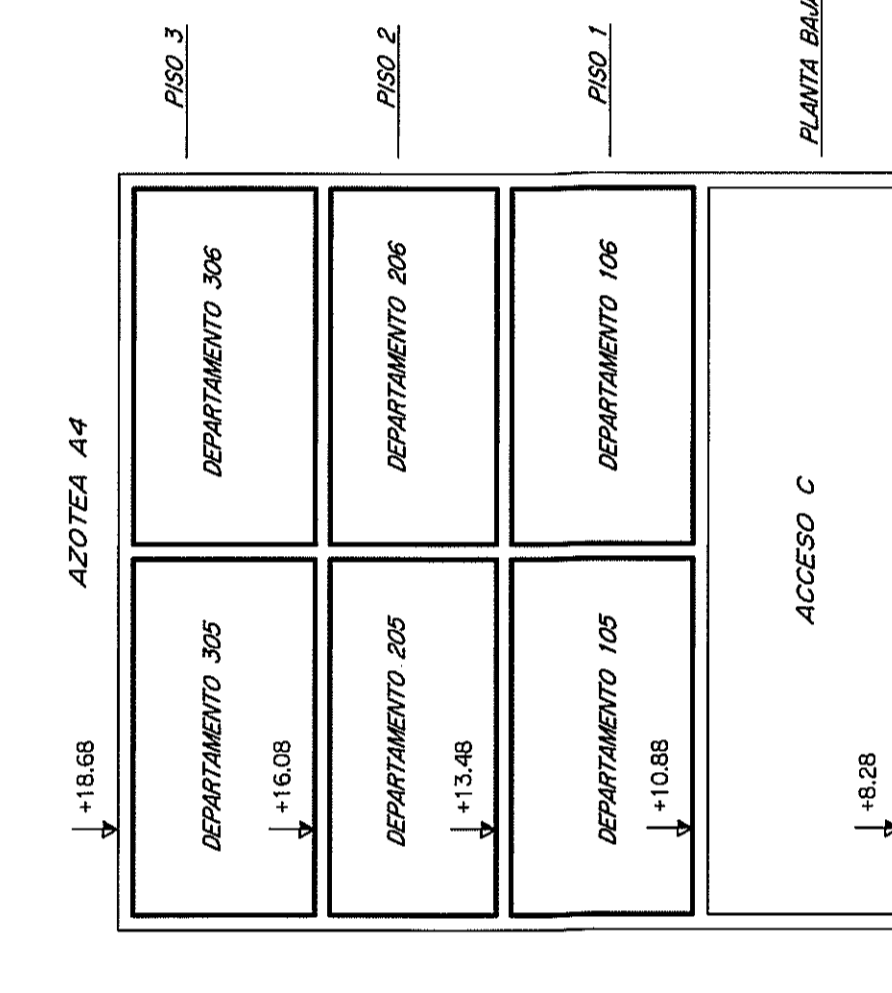

<b>AGENCIA NACIONAL DE VIVIENDA</b> DIVISION NOTARIAL AGRIMENSURA <b>PLANO DE MENSURA</b> FRACCIONAMIENTO-PROPIEDAD HORIZONTAL Ley Nº 10761 del 20/06/1946 y Art. 20. Ley Nº 16765 del 17/06/2011	Copias Habilitadas	71
	Departamento	MONTEVIDEO
	Lugar de Construcción	Montevideo
Fuente	Agencia Nacional de Vivienda	8907
Area	11hd 2617m <sup>2</sup> 22dm <sup>2</sup>	426470
Por Encargo	El Encargado, Alerte	
Montevideo	Montevideo	1/100

CONTRIBUYENTES	FECHA	VALOR
IMPORTE	14/03/2011	15.000,00
IMPORTE	14/03/2011	15.000,00
IMPORTE	14/03/2011	15.000,00
IMPORTE	14/03/2011	15.000,00
IMPORTE	14/03/2011	15.000,00
IMPORTE	14/03/2011	15.000,00
IMPORTE	14/03/2011	15.000,00
IMPORTE	14/03/2011	15.000,00
IMPORTE	14/03/2011	15.000,00
IMPORTE	14/03/2011	15.000,00
IMPORTE	14/03/2011	15.000,00

LAMINA 17 de 72  
**BLOQUE H**  
 Contiene: Planta Baja a Azotea, Planilla de Areas  
 Croquis de Ubicación y Corte.

DIRECCION NACIONAL DE CENSO  
 CENSO Y REGISTRO DE VOTOS  
 Oficina de Operaciones y Control de Estadísticas  
 Av. Uruguay 1310, Montevideo  
 Teléfono: 47415000 - 47415001 - 47415002 - 47415003  
 Fax: 47415004 - 47415005 - 47415006  
 E-mail: censo@nec.gov.uy  
 15-11-2011