

PLANTA BAJA

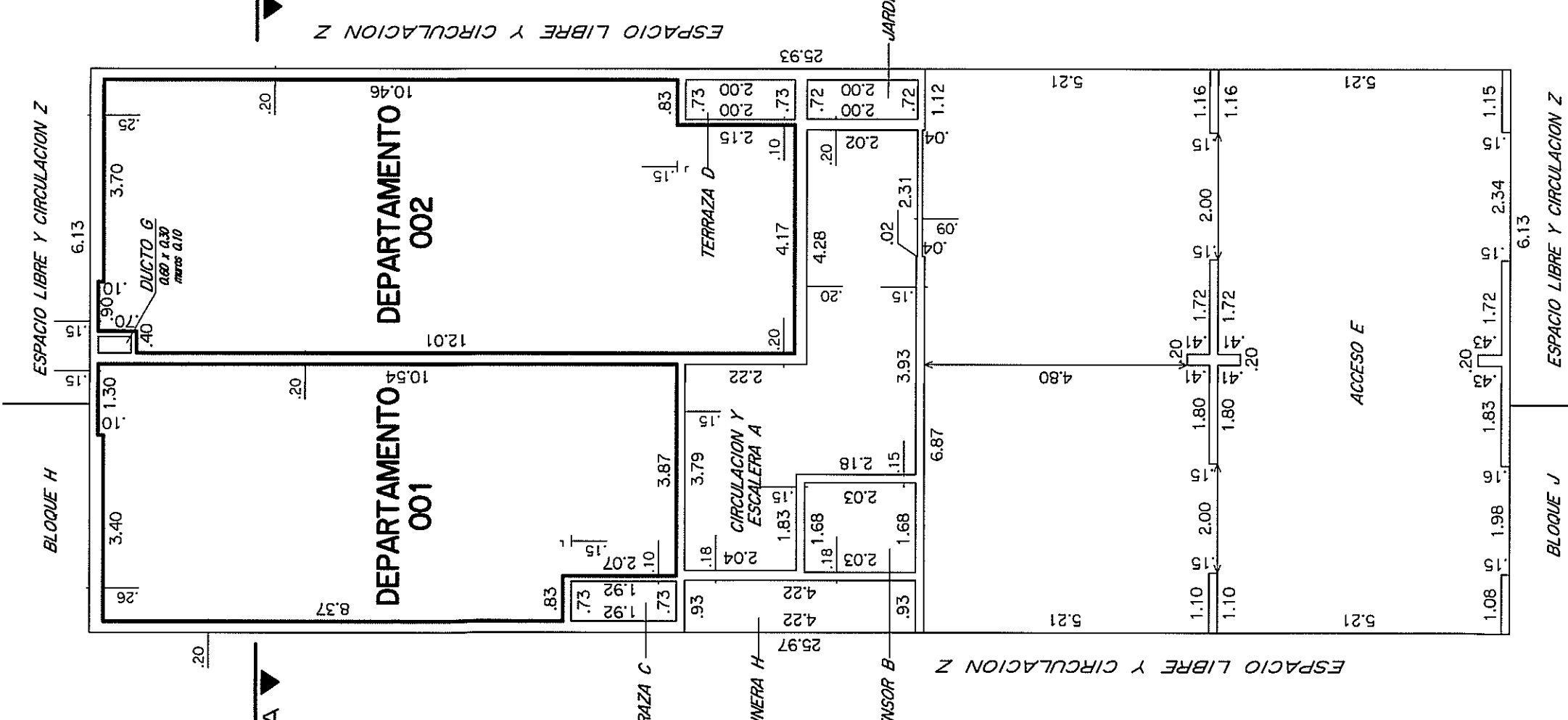

PISO 1

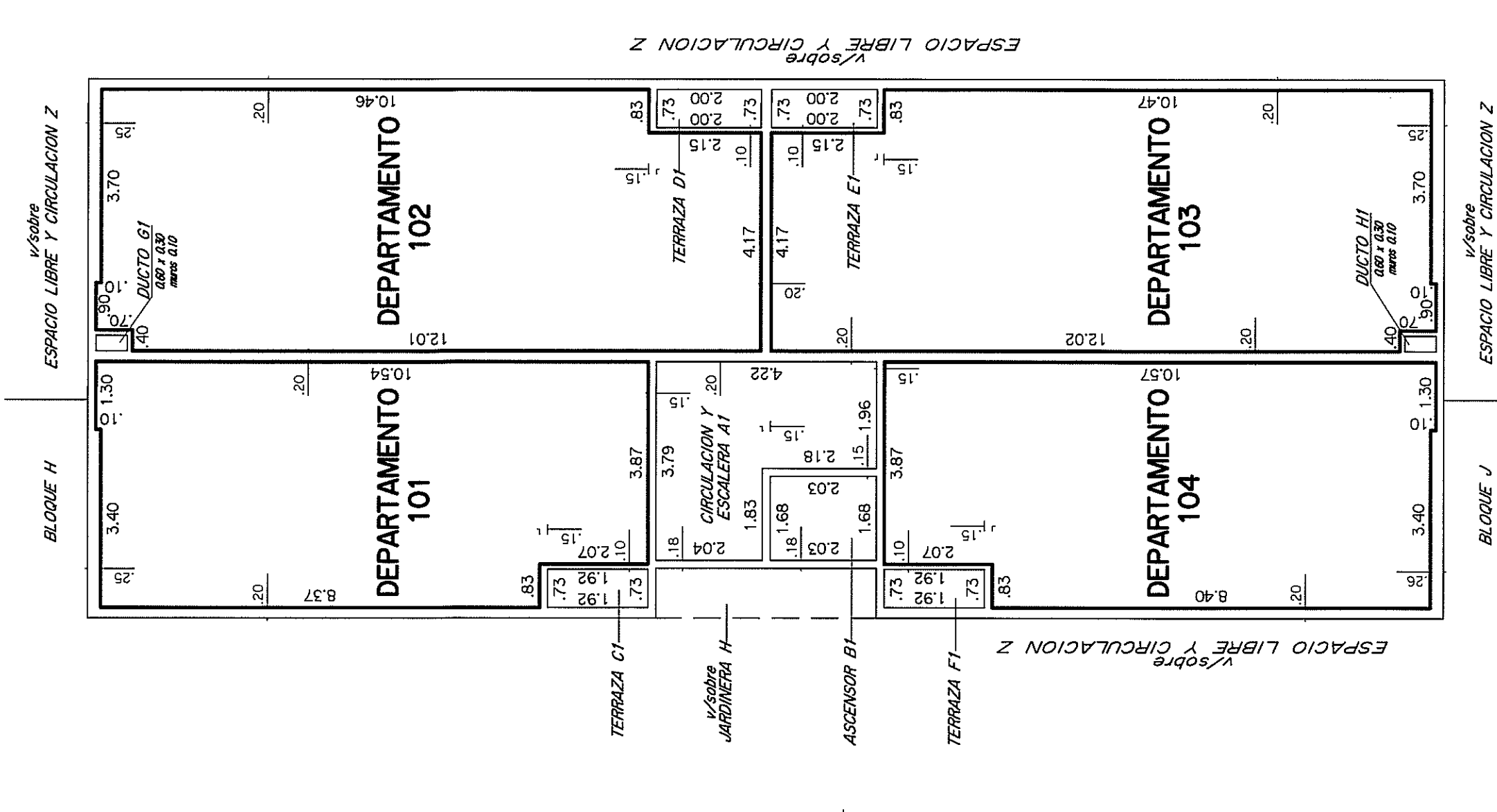

PISO 3

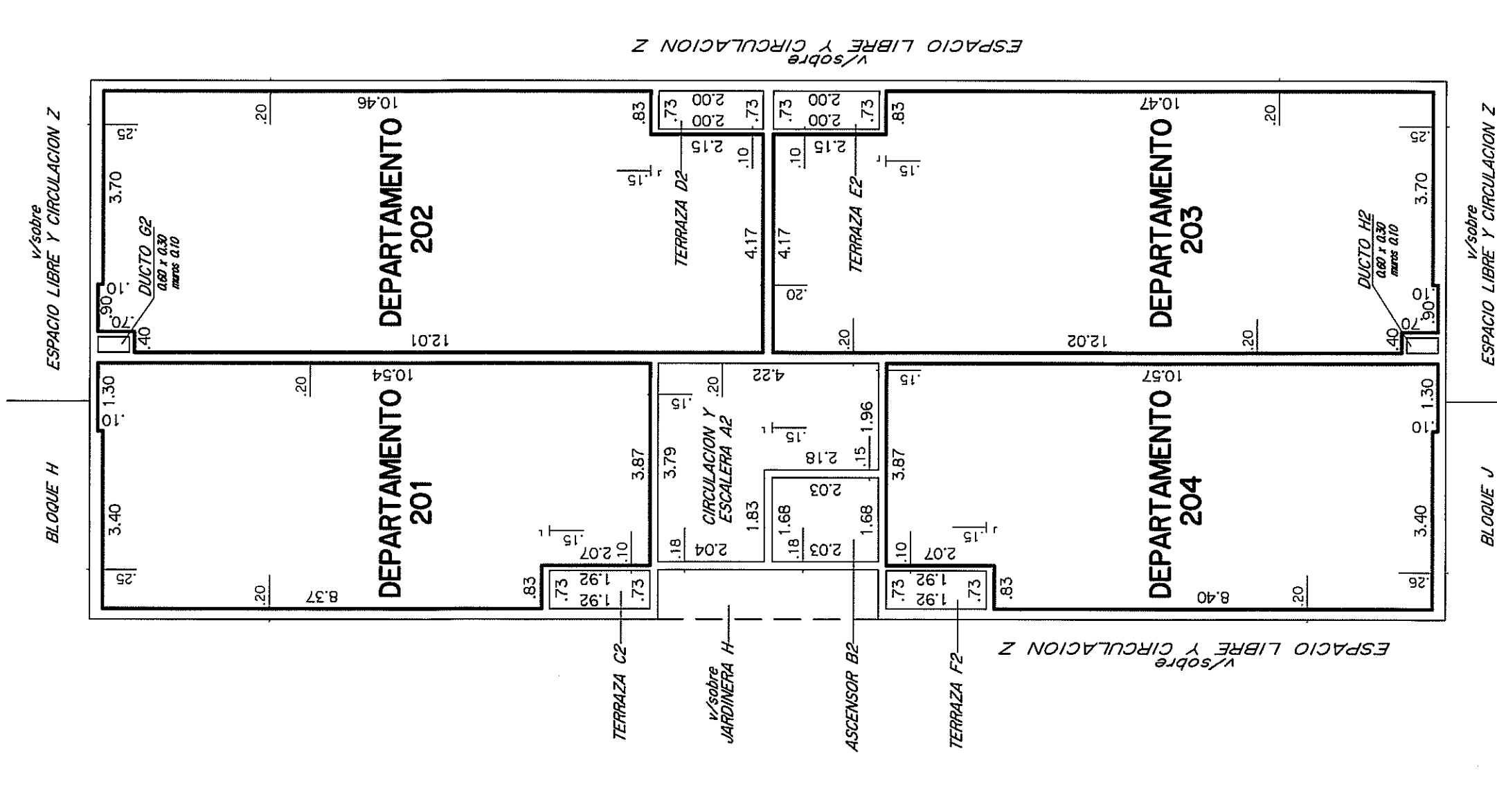

PISO 4

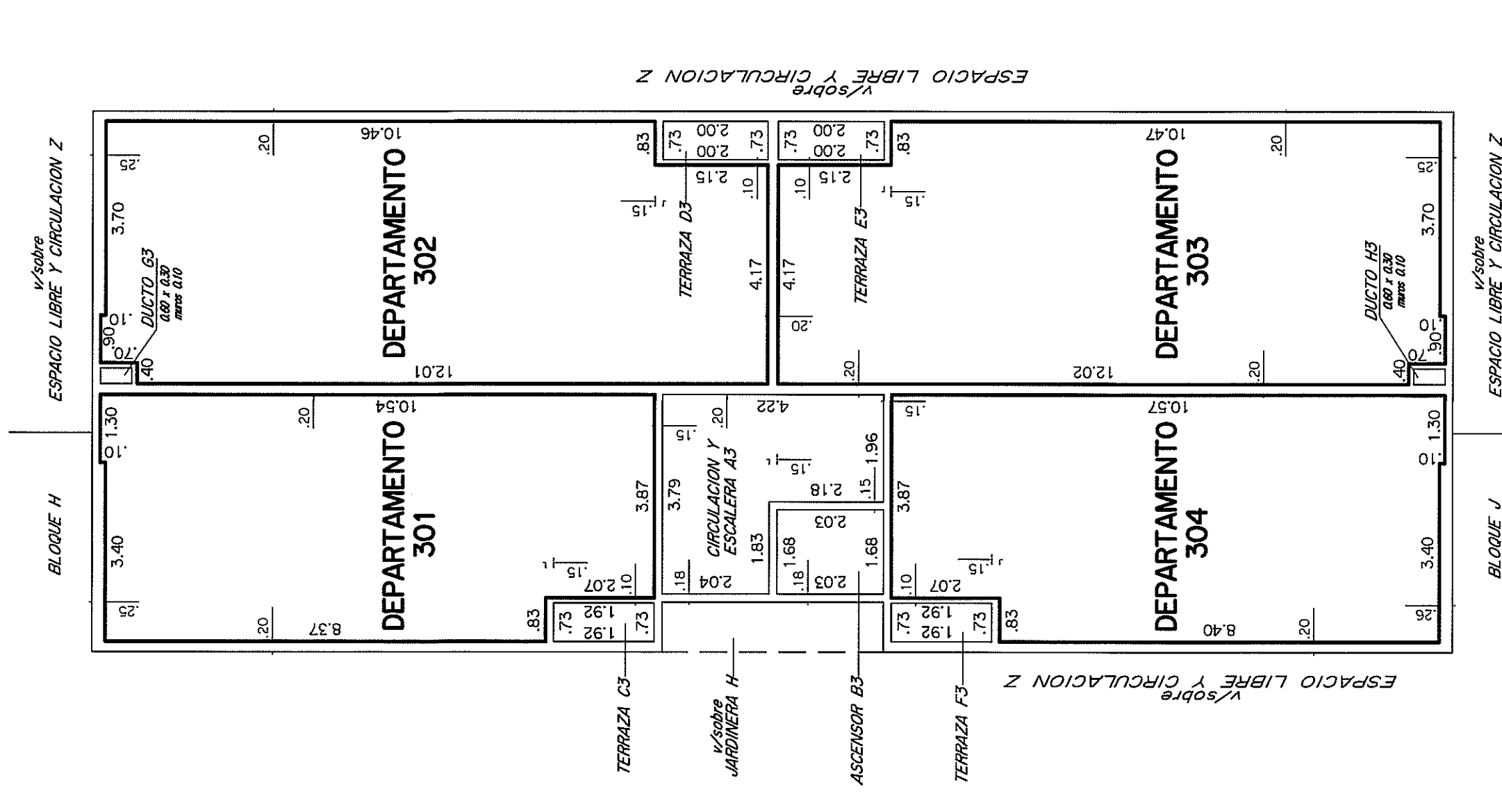

PISO 5

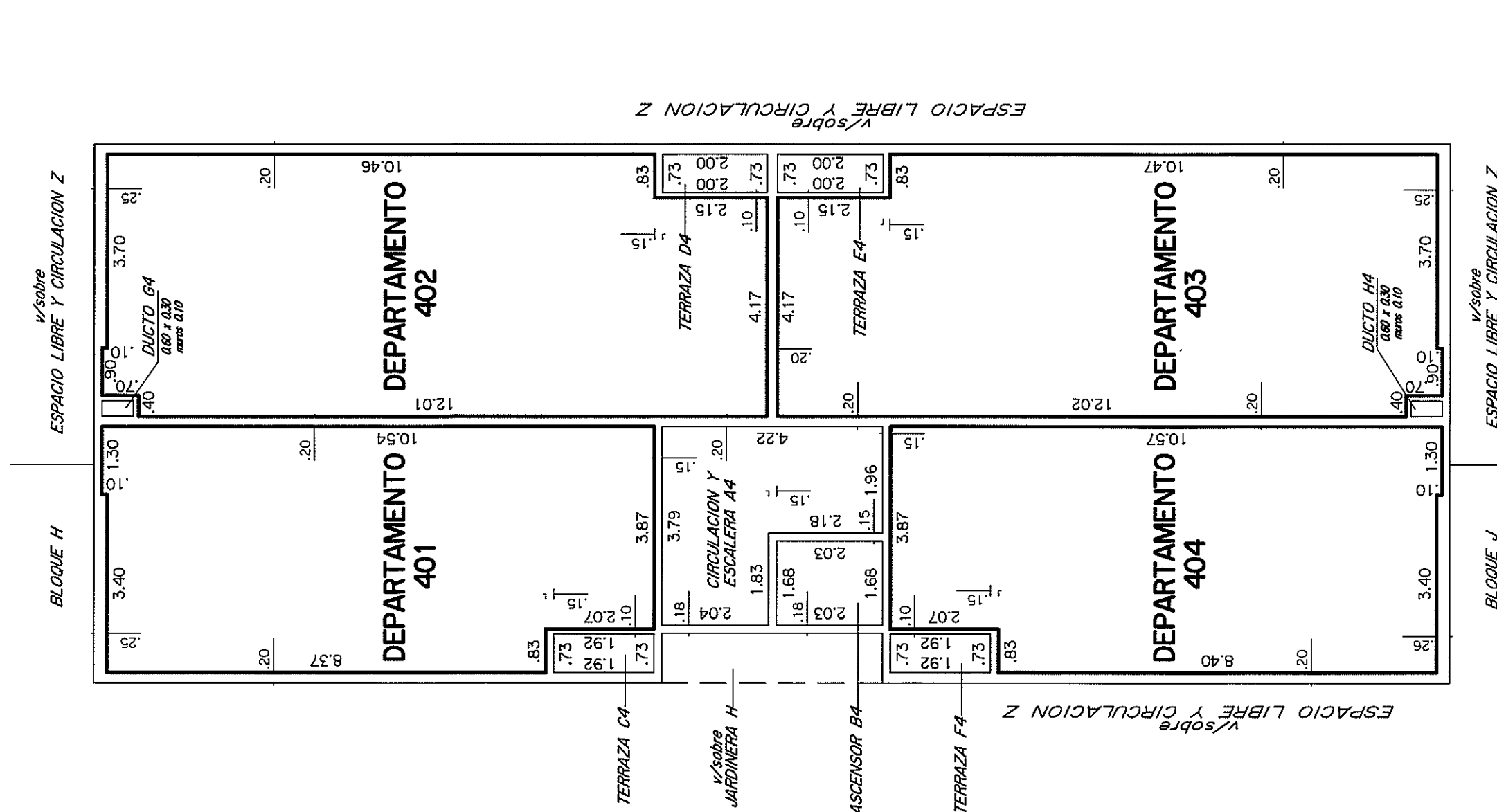

PISO 6

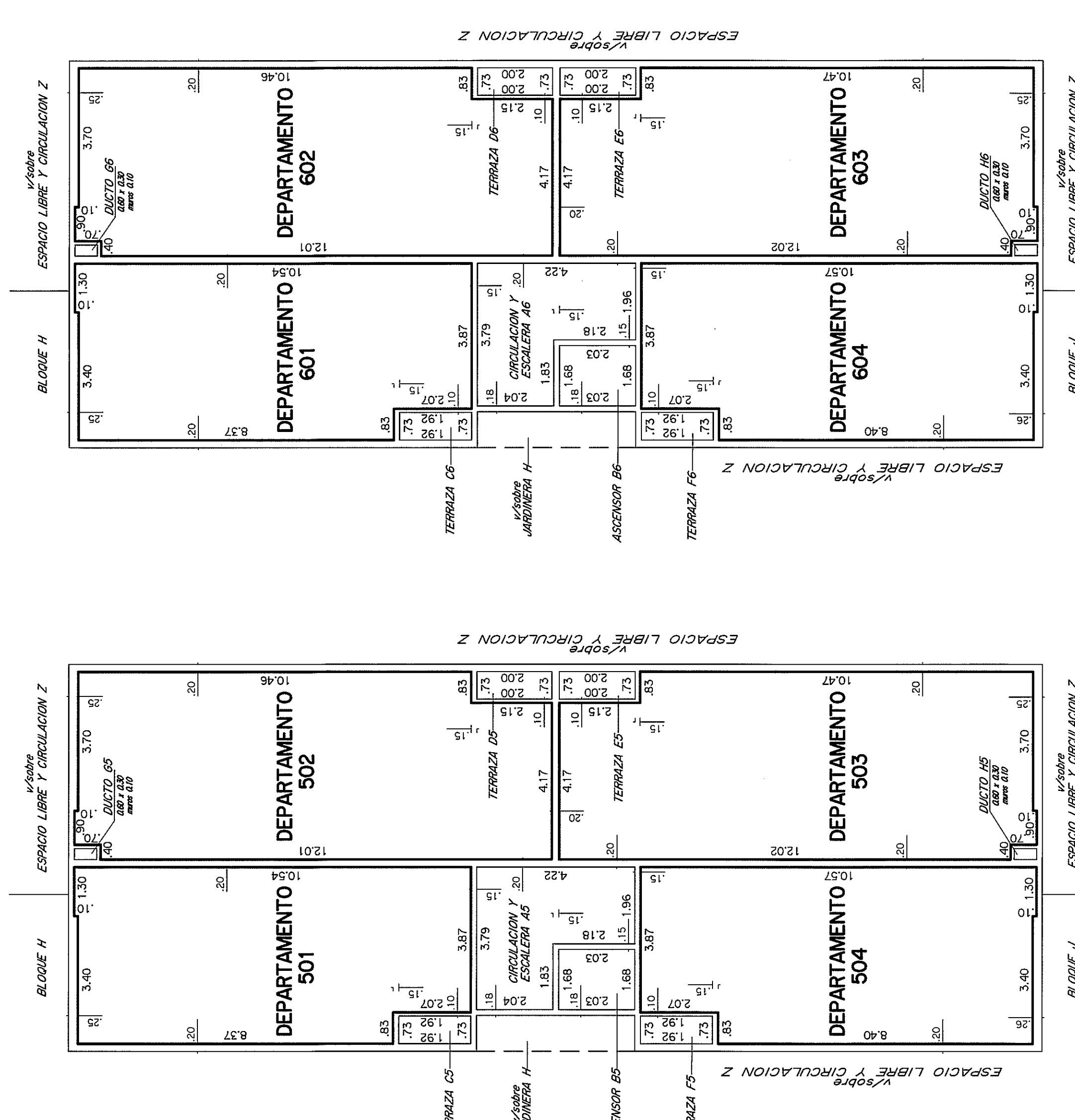

CROQUIS DE UBICACION

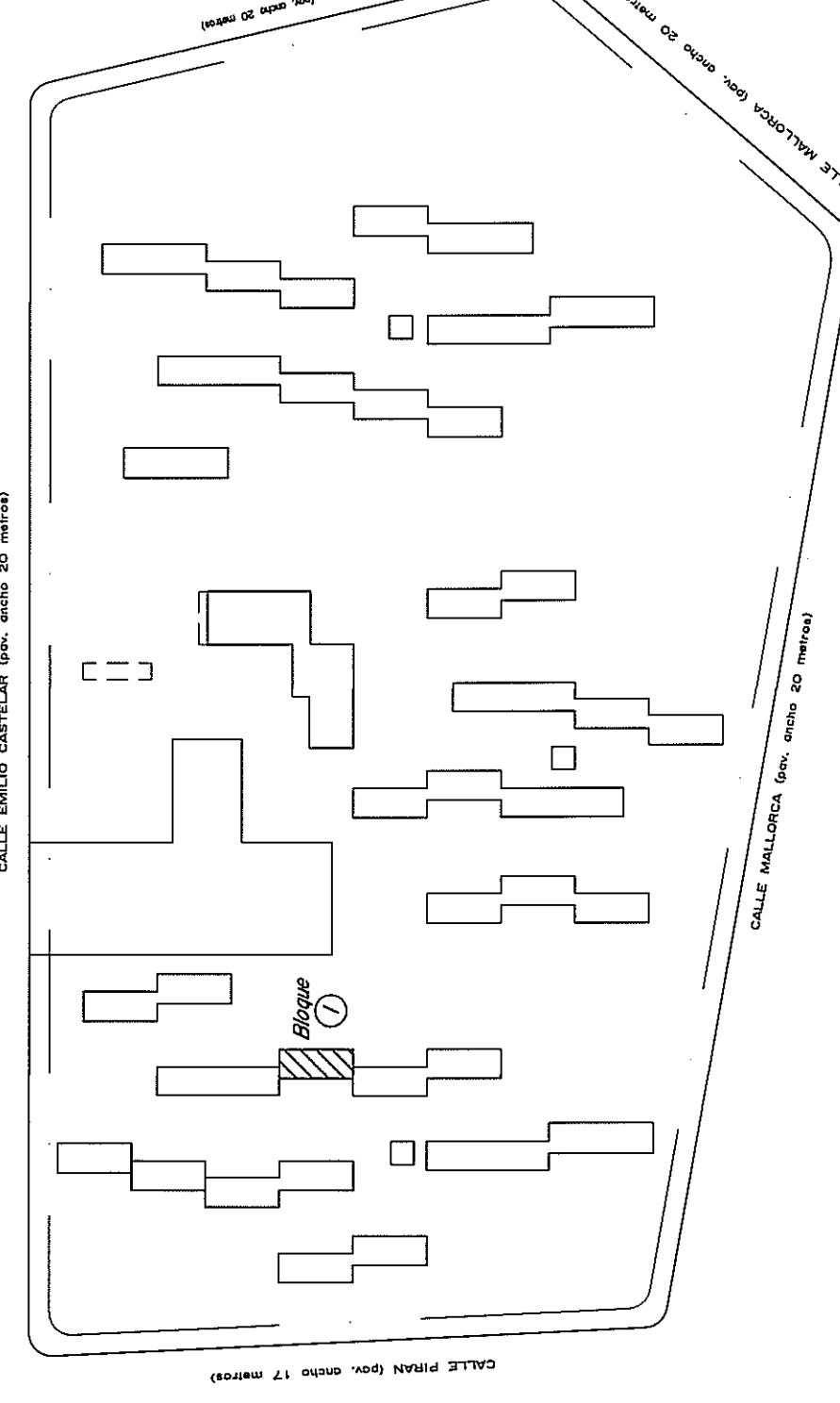

NOTAS: - El presente croquis tiene como antecedente el Proyecto de Construcción N° 102051 y 102051/1... - El terreno de dominio de la propiedad se encuentra en el lote N° 12, C° del lote N° 102051... - El certificado de libertad de gravamen se encuentra en el libro N° 7 del tomo N° 102051... - El certificado de inscripción de dominio se encuentra en el libro N° 4 del tomo N° 102051... - El presente croquis se encuentra en el lote N° 12, C° del lote N° 102051...

PLANILLA de áreas en metros cuadrados

Table with columns: Bloque, Nivel, Designación, Área Propiedad Común, Área Propiedad Edificada, Área Libre Edificada, Observaciones. Includes data for departments 001-205 and totals.

PISO 8

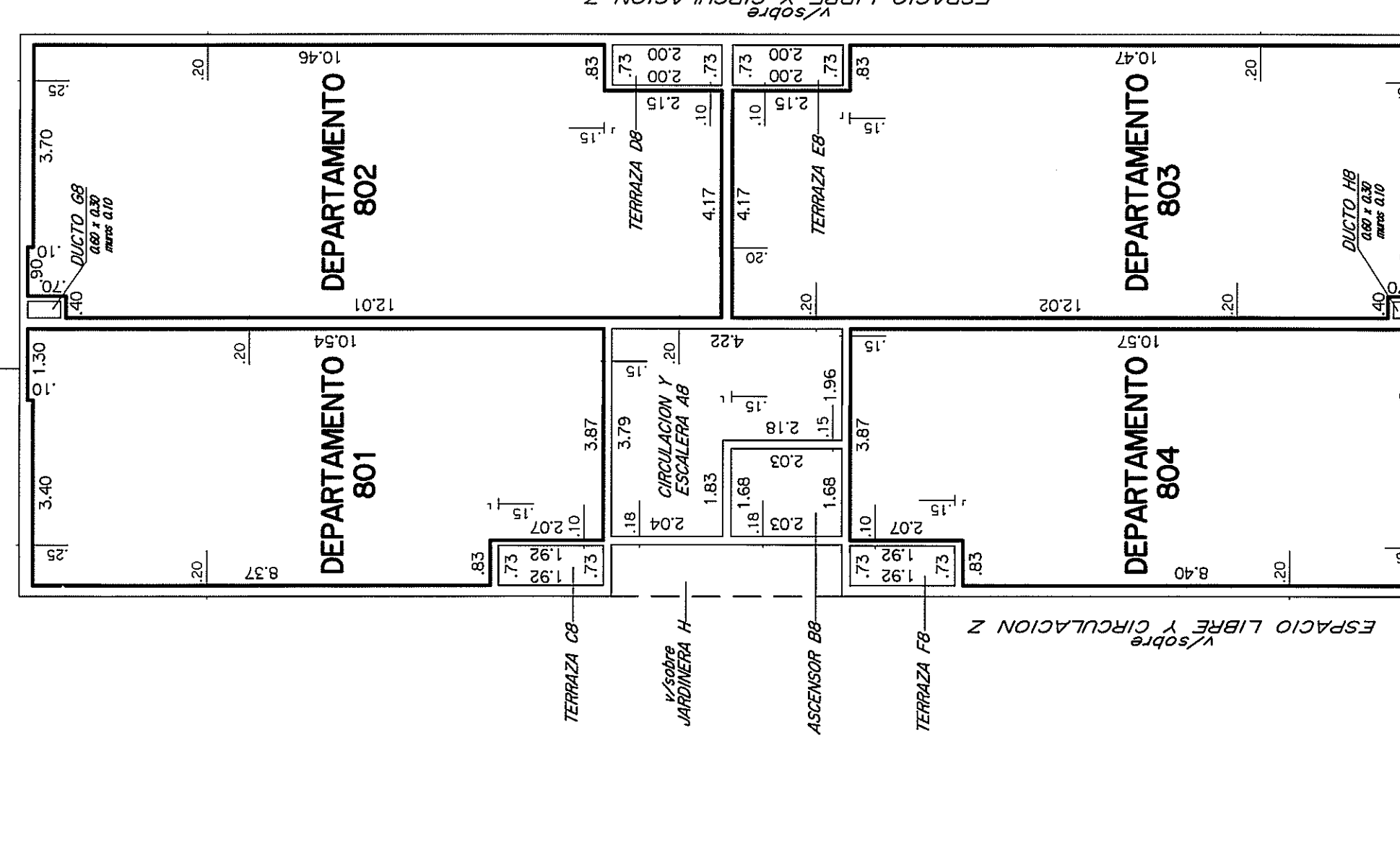

PISO 7

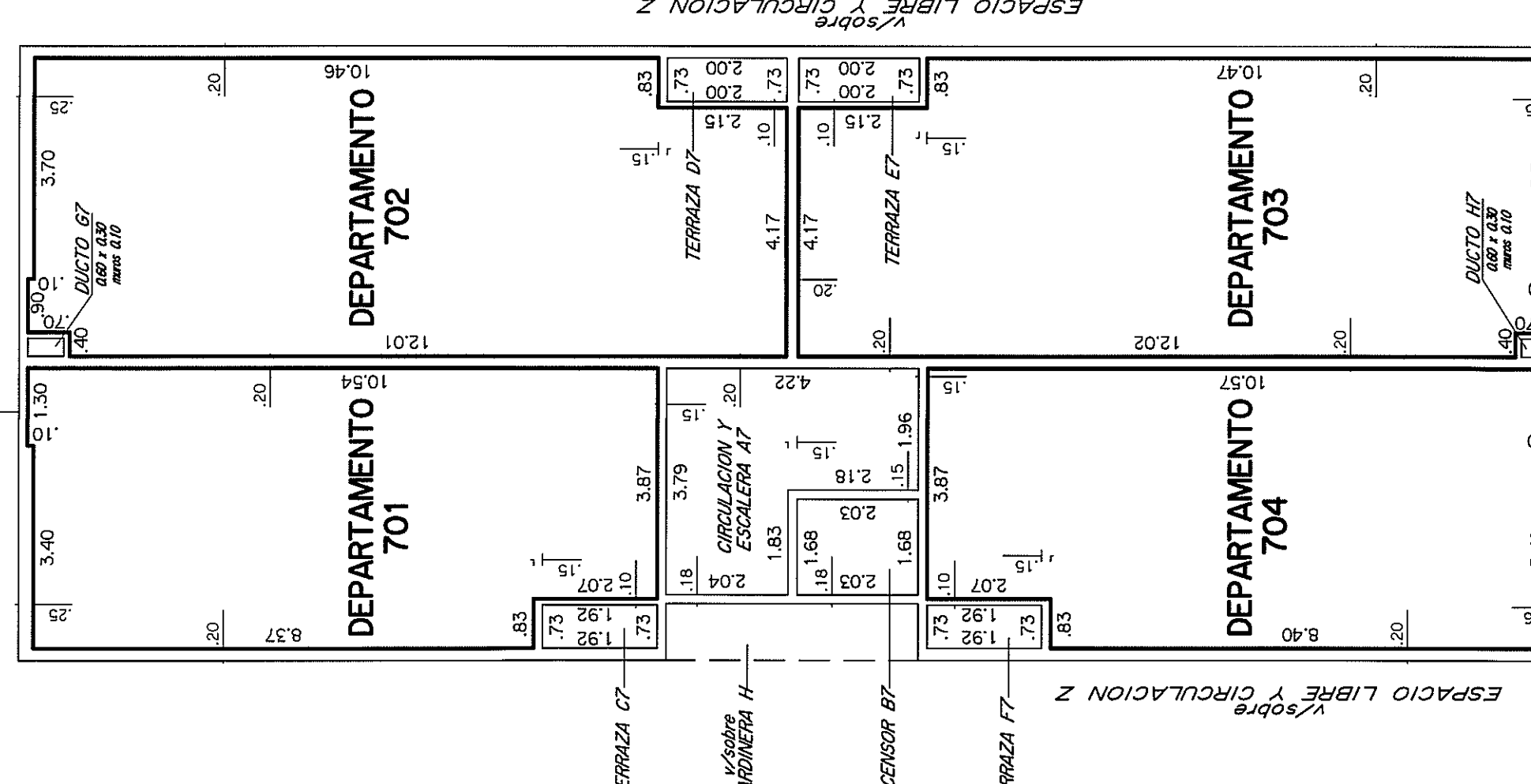

Administrative header including: DIVISION NOTARIAL AGRIMENSURA AGENCIA NACIONAL DE VIVIENDA, PLANO DE MENSURA, FRACCIONAMIENTO-PROPIEDAD HORIZONTAL, AGENCIA NACIONAL DE VIVIENDA, FIDEICOMISO SOCIAL V - FIDEICOMISO FINANCIERO, AREA 11Hh. 2617m² 22cm², and various signatures and stamps.

LAMINA 18 de 72

BLOQUE I Contiene: Planta Baja a Piso 8; Planilla de Areas; y Croquis de Ubicación.

DIRECCION NACIONAL DE CATASTRO, COLECCION Y REGISTRO DE PLANOS, and other official information.

ESCALA 1:100