

AZOTEA

v/sobre  
ESPACIO LIBRE Y CIRCULACION Z

PISO 9

v/sobre  
ESPACIO LIBRE Y CIRCULACION Z

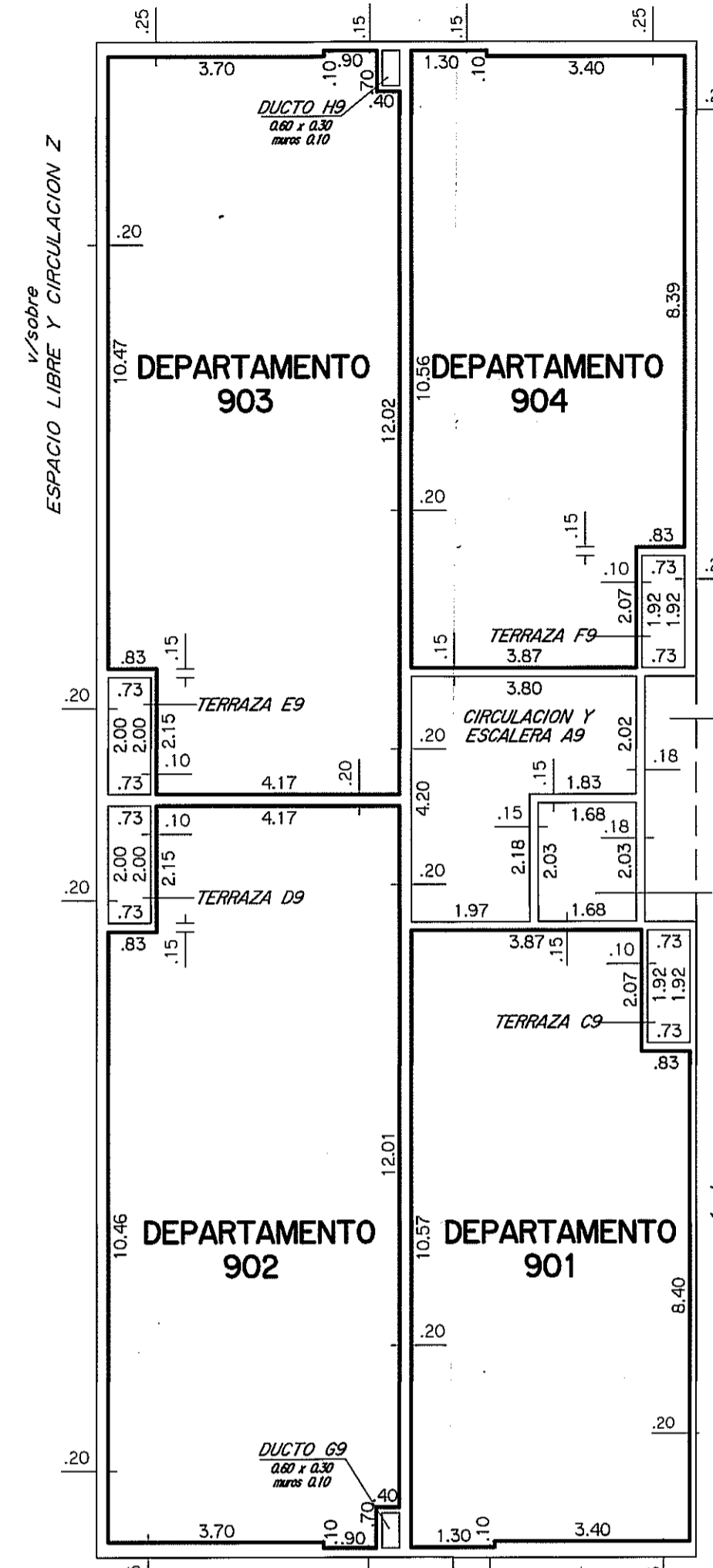

PISO 10

v/sobre  
ESPACIO LIBRE Y CIRCULACION Z

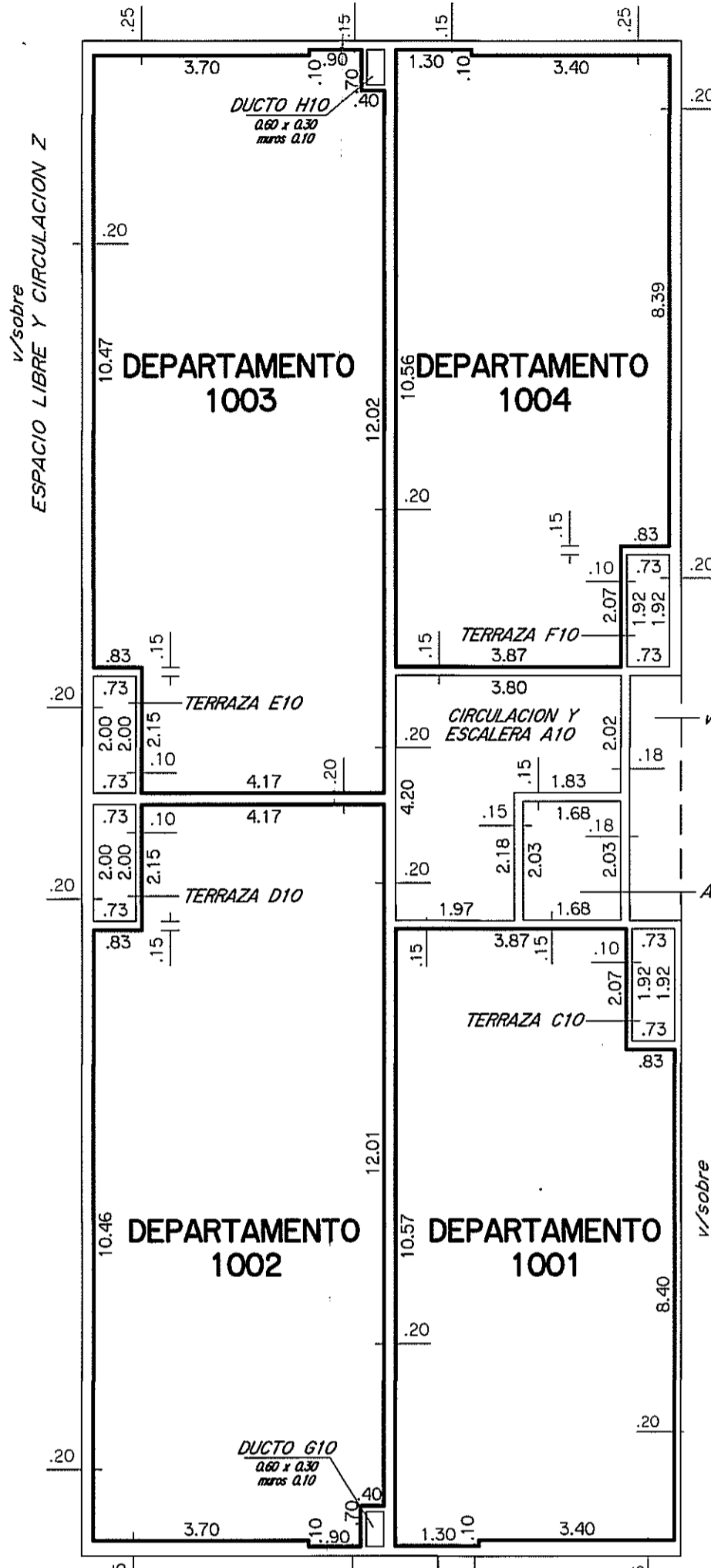

NOTAS :  
 • El presente edificio posee como antecedente el Permiso de Construcción N° 156551 y 156551/1 aprobados el 27/10/1981 y 27/09/1983 en el régimen de Propiedad Horizontal.  
 • El certificado de adecuación de acuerdo a lo establecido en el Art. 7 L.R. "C" del Dec. 97/2012 reglamentario del Art. 20 de la Ley N° 18795 fue expedido por el Ing. Agrim. Wilson Arcari el 29/11/2012.  
 • El certificado de Habitabilidad de acuerdo a lo establecido en el Art. 7 L.R. "D" del Dec. 97/2012 reglamentario del Art. 20 de la Ley N° 18795 fue expedido por el Arq. Mary Dupich el 29/11/2012.  
 • El certificado de Incombustibilidad de acuerdo a lo expuesto en el Literal A del Art. 57 del Dec. Ley N° 14261 fue expedido por el Arq. Mary Dupich el 28/10/2012.  
 • El certificado Notarial de acuerdo a lo establecido en el Art. 7 Literal F del Dec. 97/2012 reglamentario del Art. 20 de la Ley N° 18795 fue expedido por la Esc. Adriana Cocho el 30/11/2012.  
 • La presente incorporación no implica Habitabilidad Final del edificio.

CORTE A-B

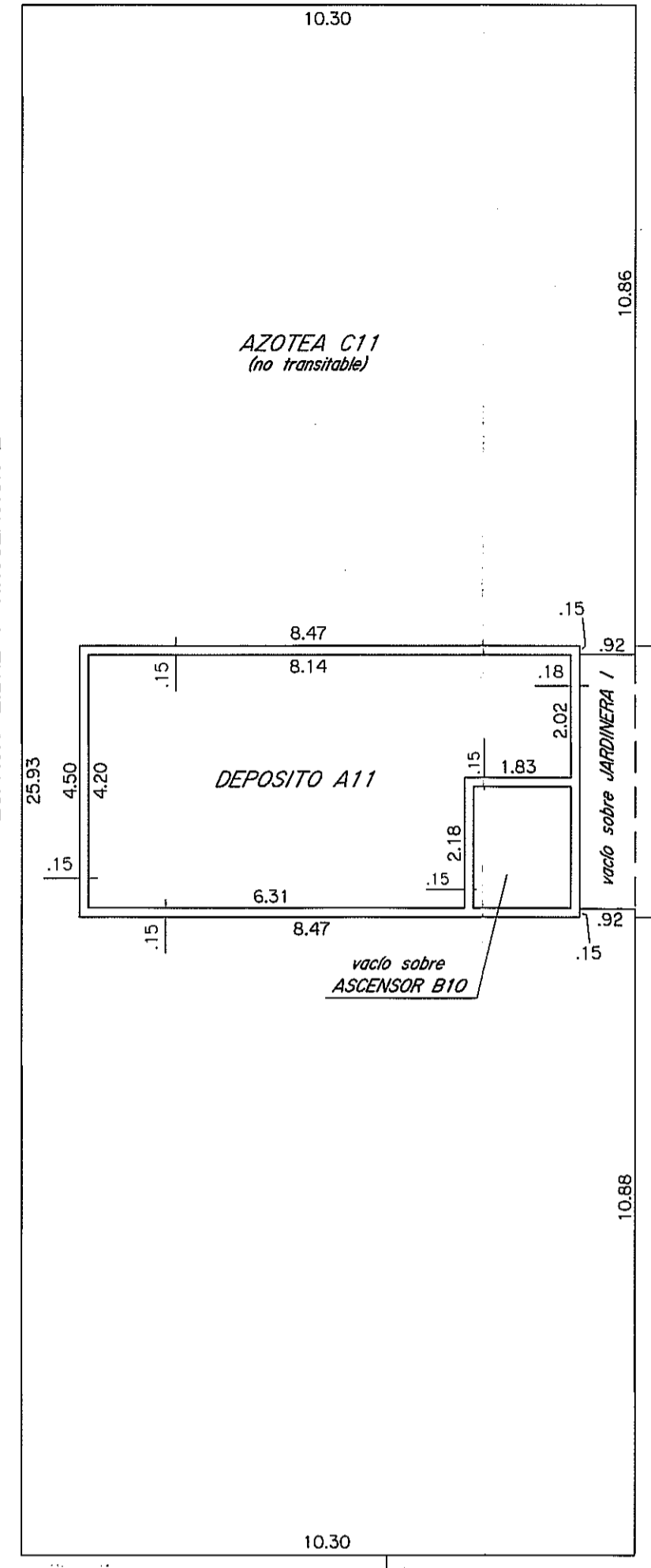
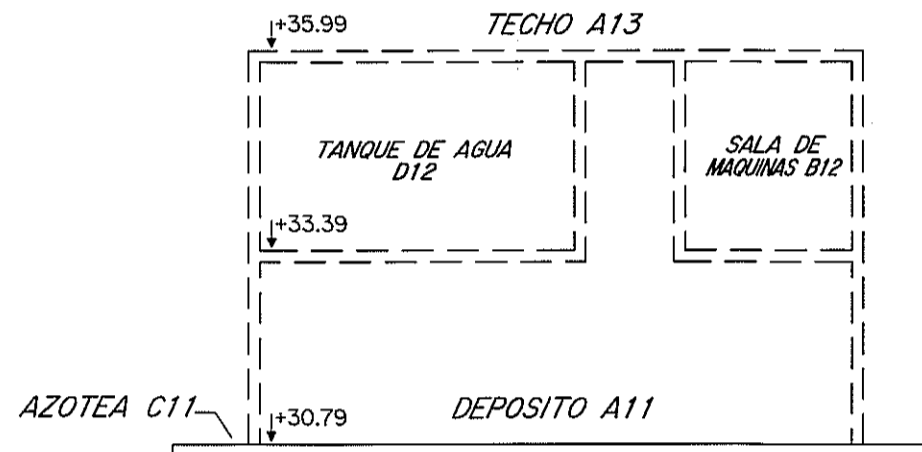

SALA DE MAQUINAS Y TANQUE DE AGUA

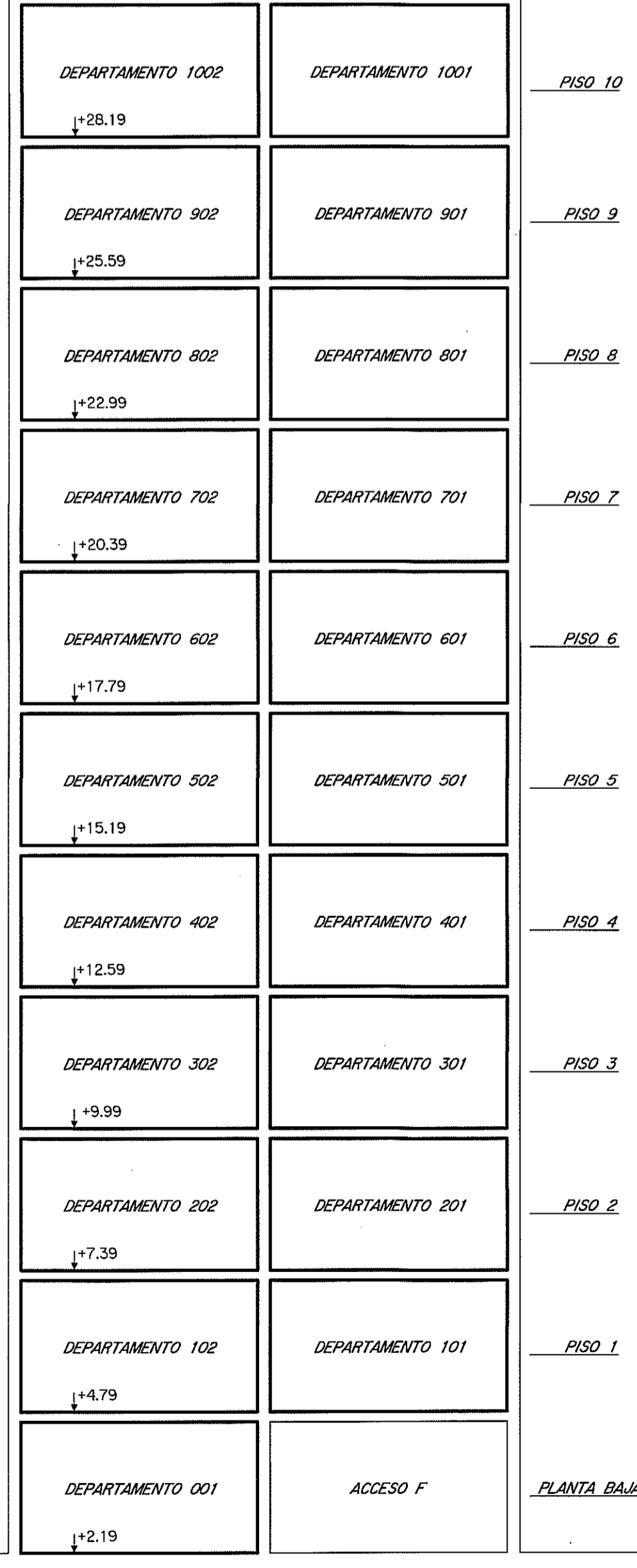
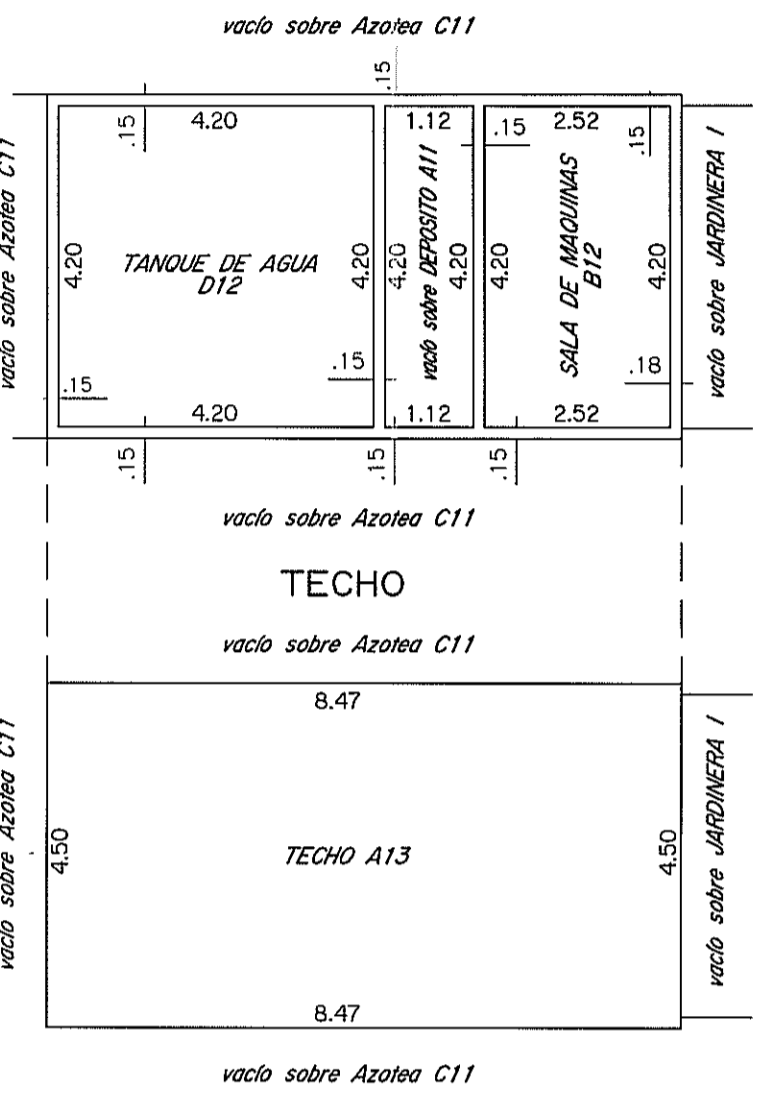

PLANILLA de áreas en metros cuadrados

Bloque	Planta	Nivel	DESIGNACION	AREAS			TOTAL EDIFICADO	OBSERVACIONES
				PROPIEDAD INDIVIDUAL EDIFICADA	PROPIEDAD COMUN EDIFICADA	LIBRE		
BLOQUE U	PISO 9		DEPARTAMENTO 901	47.82				
			DEPARTAMENTO 902	61.12				
			DEPARTAMENTO 903	61.17				
			DEPARTAMENTO 904	47.57				
			CIRC. Y ESCALERA A9		11.97	3.41		
			ASCENSOR B9					
			TERRAZA C9		1.40			Uso exclusivo Depto.901
			TERRAZA D9		1.46			Uso exclusivo Depto.902
			TERRAZA E9		1.46			Uso exclusivo Depto.903
			TERRAZA F9		1.40			Uso exclusivo Depto.904
			DUCTO G9			0.18		
			DUCTO H9			0.18		
			MUROS		24.32			
	TOTALES		217.48	42.01	3.77	259.49	TOTAL PLANTA 263.26	
BLOQUE V	PISO 10		DEPARTAMENTO 1001	47.82				
			DEPARTAMENTO 1002	61.12				
			DEPARTAMENTO 1003	61.17				
			DEPARTAMENTO 1004	47.57				
			CIRC. Y ESCALERA A10		11.97	3.41		
			ASCENSOR B10					
			TERRAZA C10		1.40			Uso exclusivo Depto.1001
			TERRAZA D10		1.46			Uso exclusivo Depto.1002
			TERRAZA E10		1.46			Uso exclusivo Depto.1003
			TERRAZA F10		1.40			Uso exclusivo Depto.1004
			DUCTO G10			0.18		
			DUCTO H10			0.18		
			MUROS		24.32			
	TOTALES		217.48	42.01	3.77	259.49	TOTAL PLANTA 263.26	
BLOQUE W	AZOTEA		DEPOSITO A11	30.20				
			AZOTEA C11		4.51			
			MUROS		34.71	225.14	34.71	TOTAL PLANTA 259.85
			SALA DE MAQUINAS B12		10.58			
			TANQUE DE AGUA D12		17.64			
BLOQUE X	TECHO		MUROS		5.19			
			TOTAL Sala de MAQ. y T.de AGUA		33.41		33.41	TOTAL PLANTA 33.41
			TECHO A13			38.12		38.12
	TOTALES BLOQUE U		2344.66	577.85	308.59	2922.51		

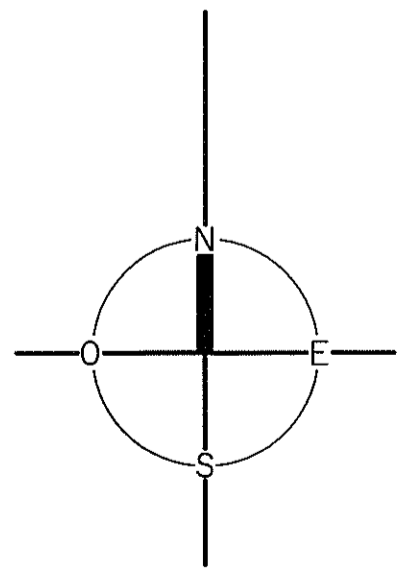

ESCALA 1:100

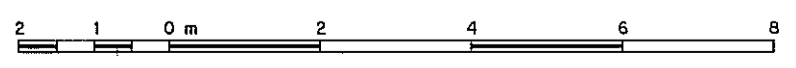

**DIVISION NOTARIAL AGRIMENSURA**  
**AGENCIA NACIONAL DE VIVIENDA**

Conjunto Habitacional **71**

---

**PLANO DE MENSURA**  
**FRACCIONAMIENTO-PROPIEDAD HORIZONTAL**

Ley N° 10751 del 25/06/1946 y Art. 20, Ley N° 18795 del 17/08/2011

Departamento **MONTEVIDEO**

Localidad Catastral **Montevideo**

---

Fiduciario **AGENCIA NACIONAL DE VIVIENDA** Carpeta Catastral **8807**

FIDEICOMISO SOCIAL V - FIDEICOMISO FINANCIERO

---

Area **11Há 2617m<sup>2</sup> 22dm<sup>2</sup>** PADRON **426470**

---

Por fideicomiso financiero Dibujantes **Fernando Alari** Escala **1/100**  
**Nestor Cuentas**

Montevideo, Noviembre de 2012

**WILSON ARCARI**  
Ingeniero Agrimensor  
MATRICULA N° 656

---

ANTECEDENTES	Fecha	Detalle
GRAFICO	Ing. Agrim. Cesar A. Herrera	Agosto 1984 Inscrito con el N° 6365 el 21/03/1985
	Ing. Agrim. Cesar A. Herrera	Diciembre 1982 Inscrito con el N° 1478 el 13/01/1984
	Ing. Agrim. Cesar A. Herrera	Diciembre 1981 Inscrito con el N° 1372 el 29/06/1982
TITULO	Ing. Agrim. Wilson Arcari	Mesa de 2011 Inscrito con el N° 45240 el 11/09/2012
	Esc. Hilda Maria Sadler	28/09/2008 Inscrito en el Registro Nacional de Actos Personales, Sección Universidades
	Esc. Adriana Cocho Saver	15/10/2008 con el N° 53179, F° 4885 Inscrito en el Registro de la Propiedad, Sección Inmobiliar de Montevideo el 14/12/2010 con el N°150395

---

**LAMINA 45 de 72**  
**BLOQUE U**

Contiene: Piso 9 a Planta Techo, Planilla de Areas y Corte.

---

DIRECCION NACIONAL DE CATASTRO  
COTEJO Y REGISTRO DE PLANOS

Cotejado, sin observaciones y cumplidos los disposiciones vigentes se inscribe con el N° **46213**

Se fijaron timbres de la Caja de Jubilaciones y Pensiones de Profesionales Universitarias por \$ **6.783,37**

Montevideo, ... 27 de 13.

---

**BEATRIZ CARABELLI VIDAUER** **NELSON J. GUSTO**  
Ingeniera Agrimensor Administrativa  
**DIRECTORA DIV. CARTOGRAFIA** **Jefe de Registro**