

PLANTA BAJA

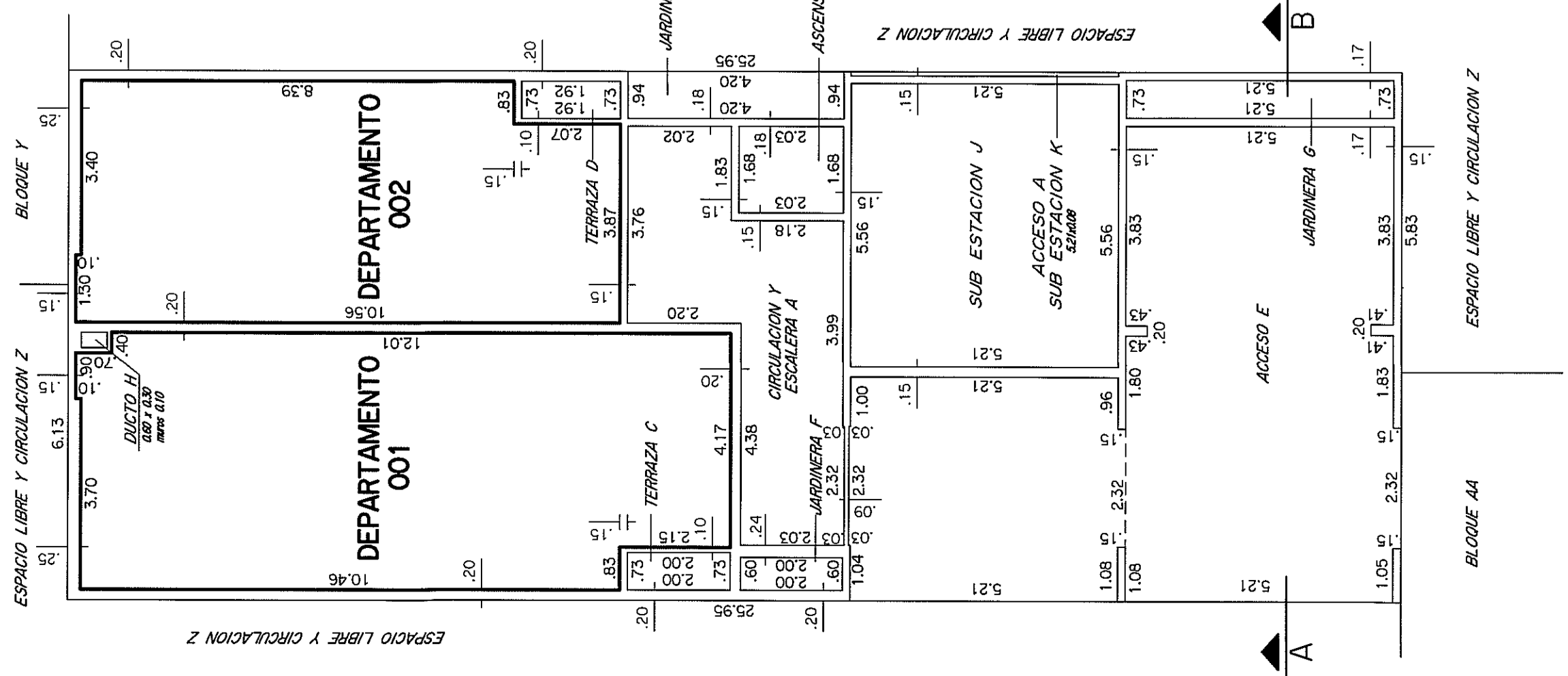

PISO 1

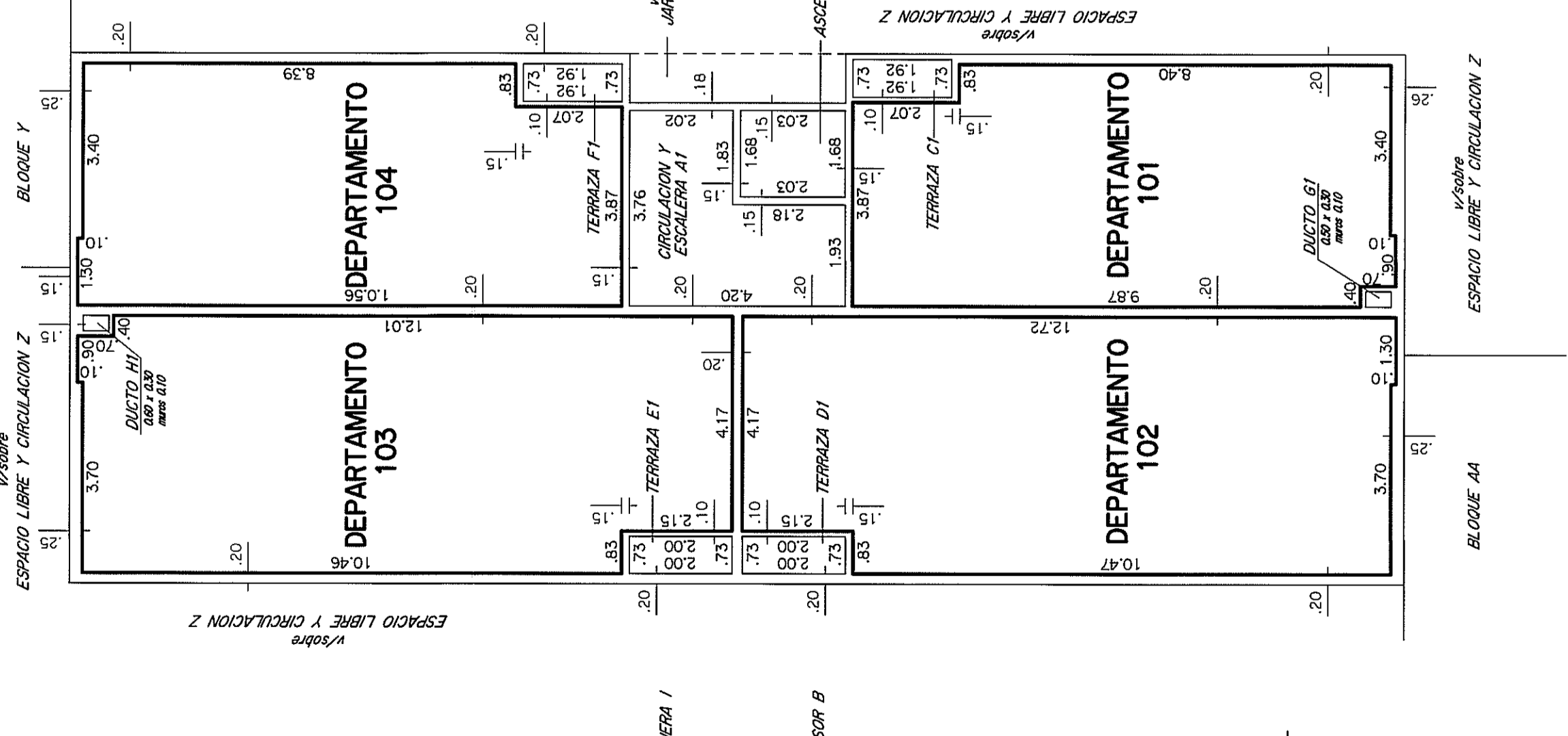

PISO 2

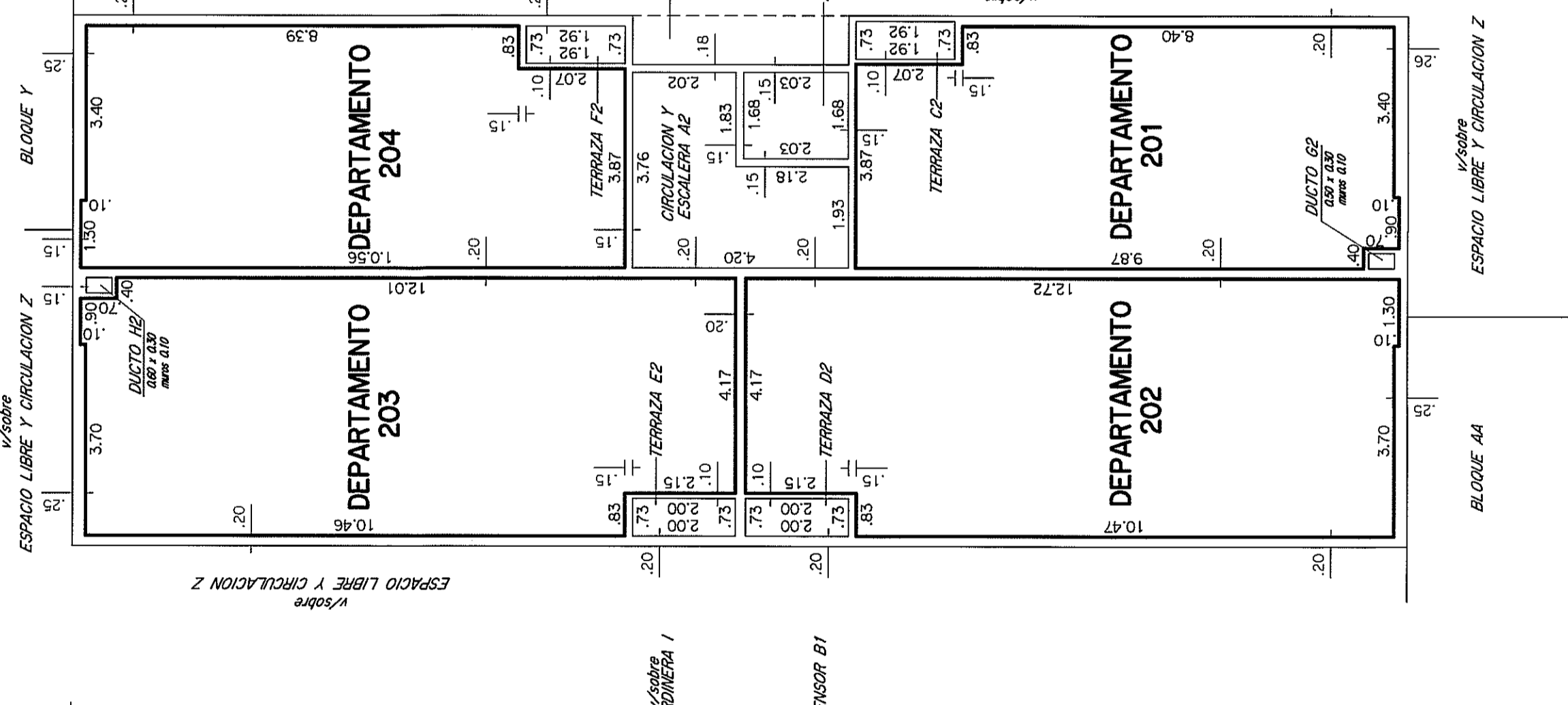

PISO 3

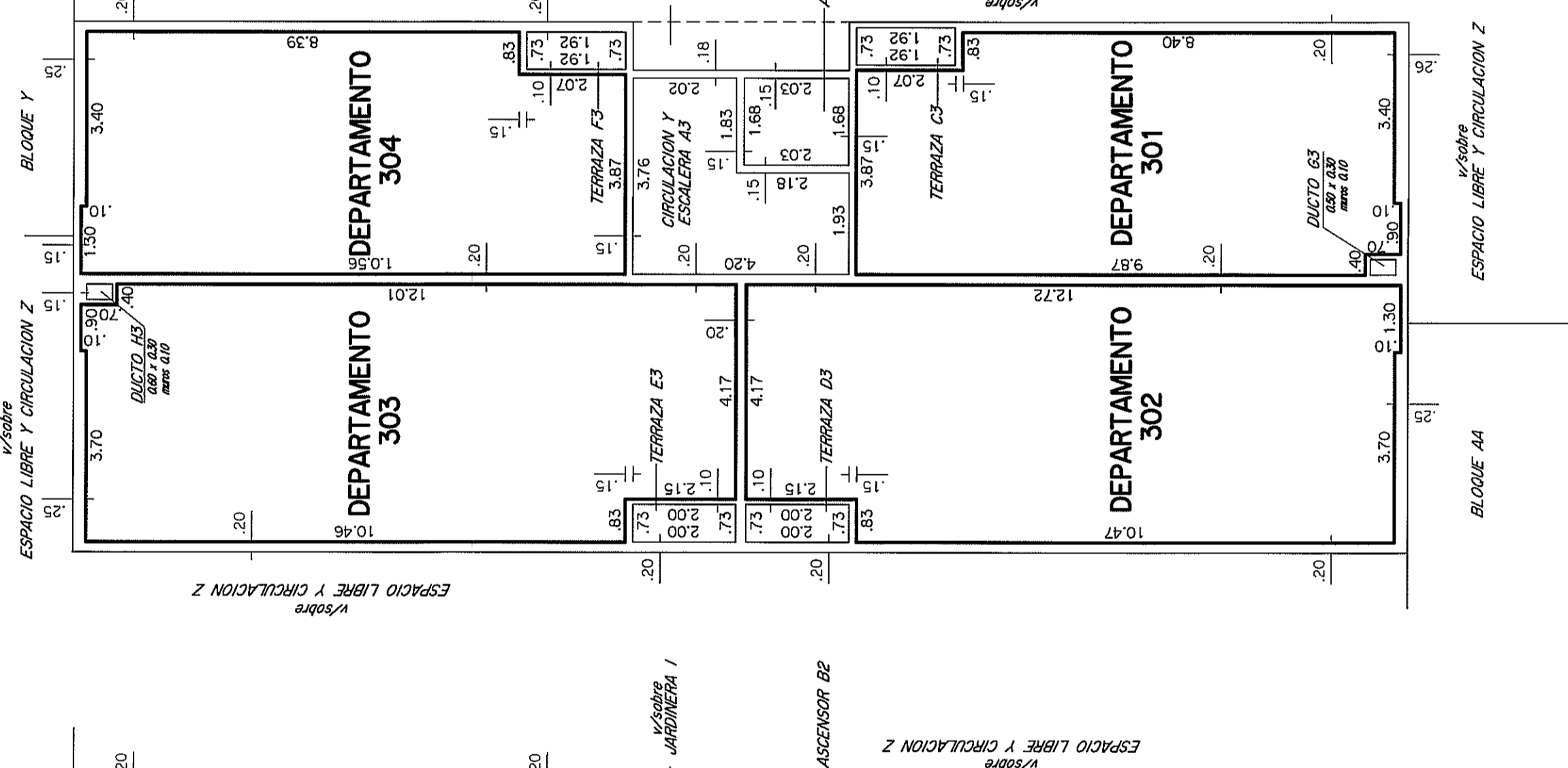

PISO 4

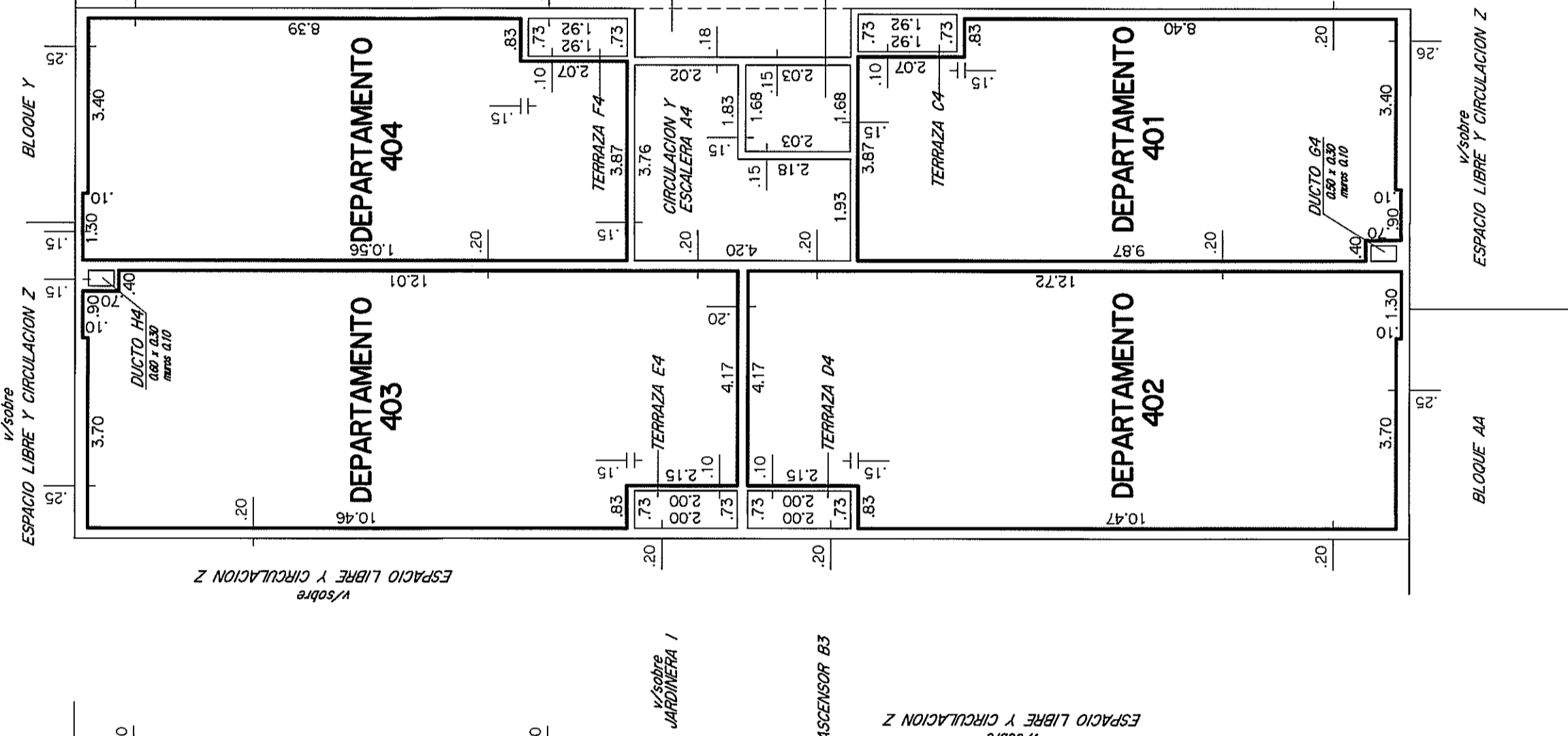

PISO 5

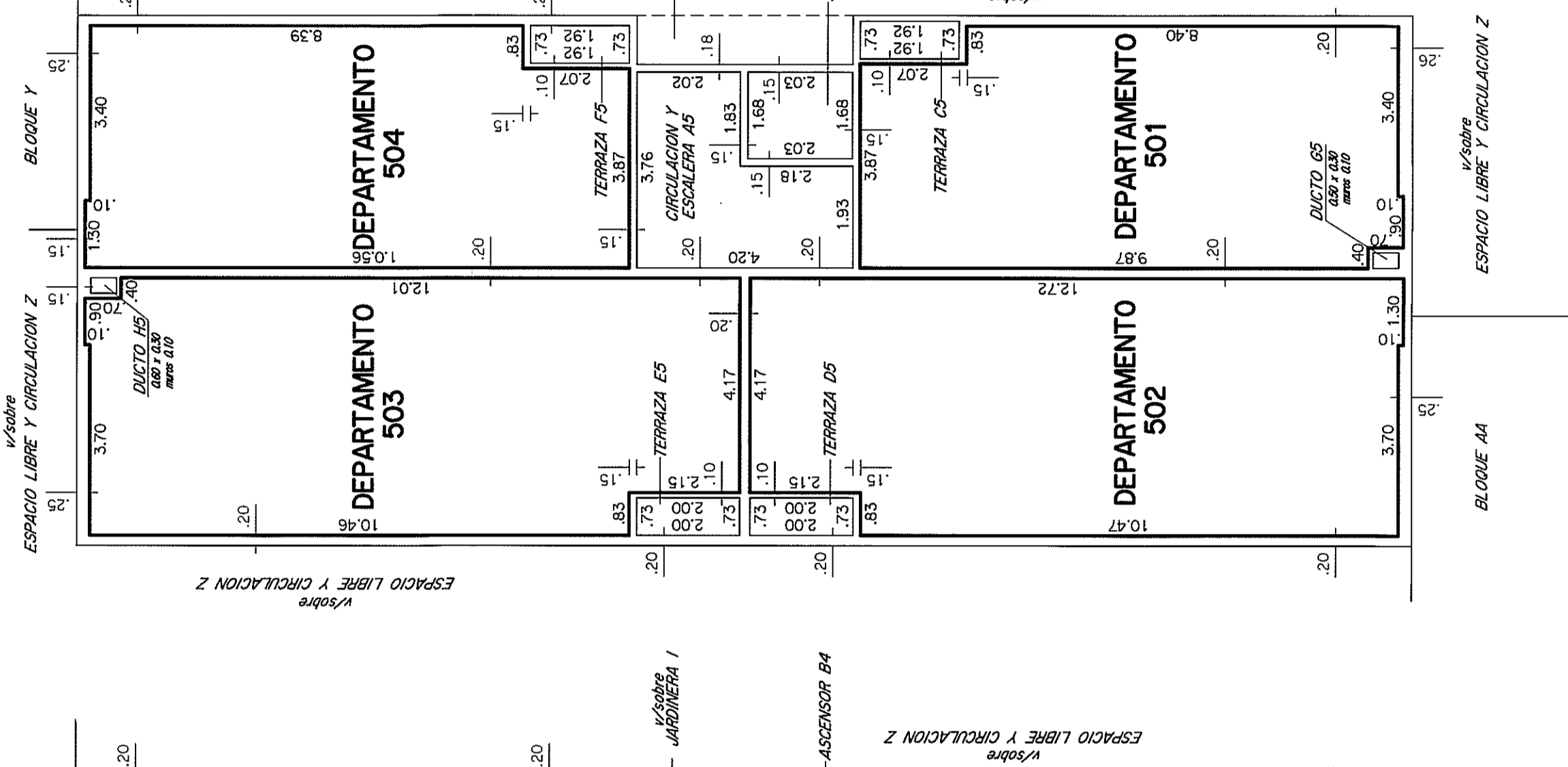

PISO 6

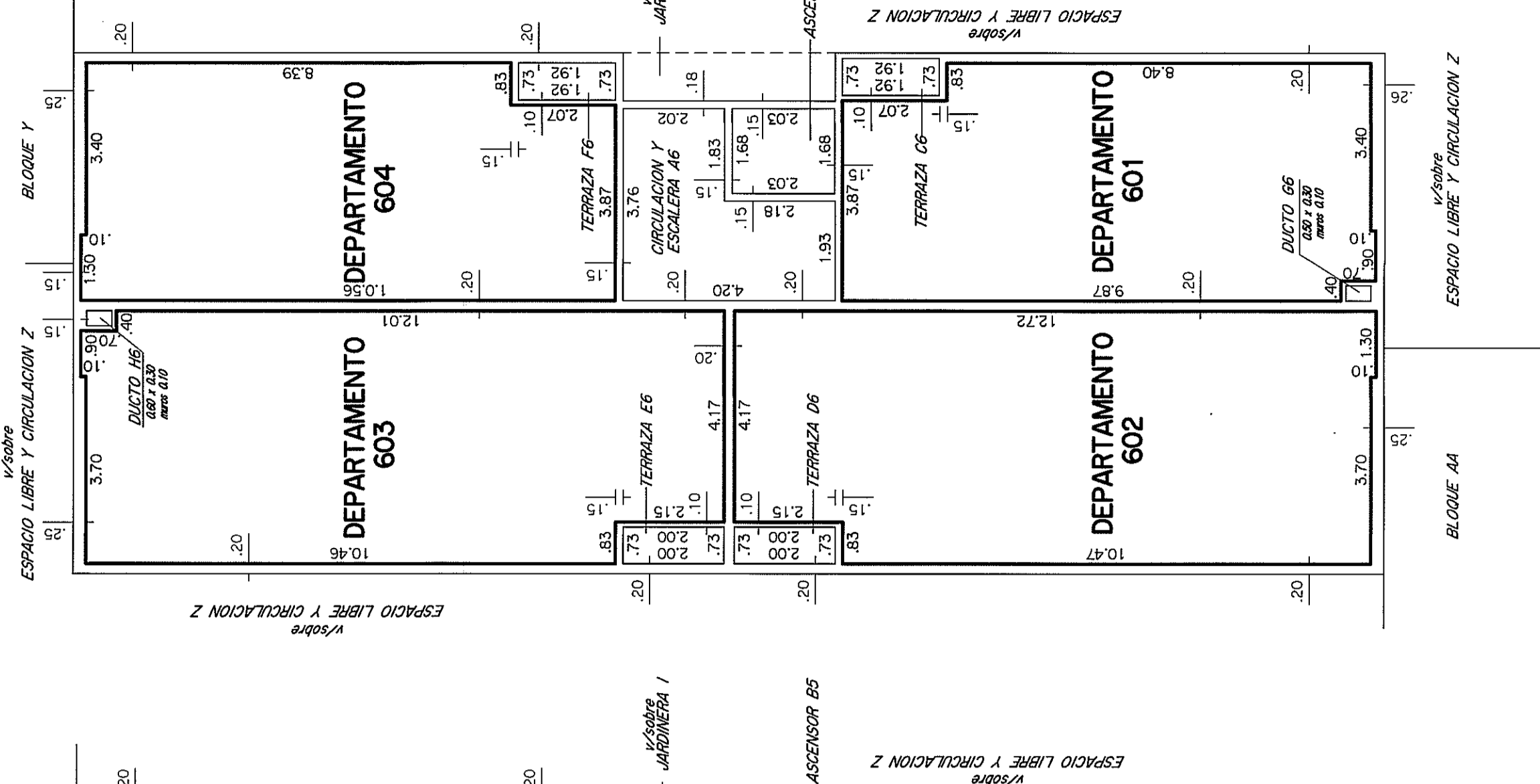

PISO 7

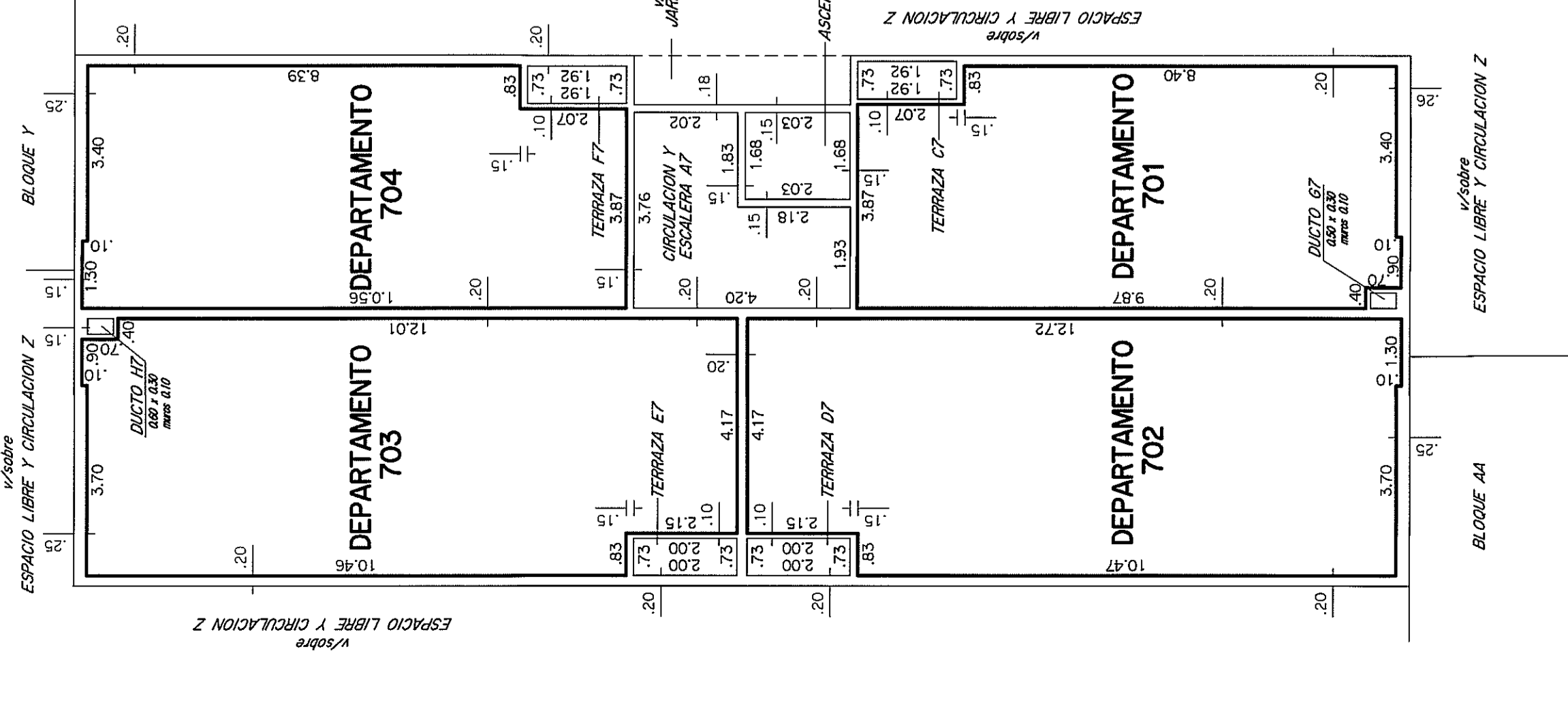

PISO 8

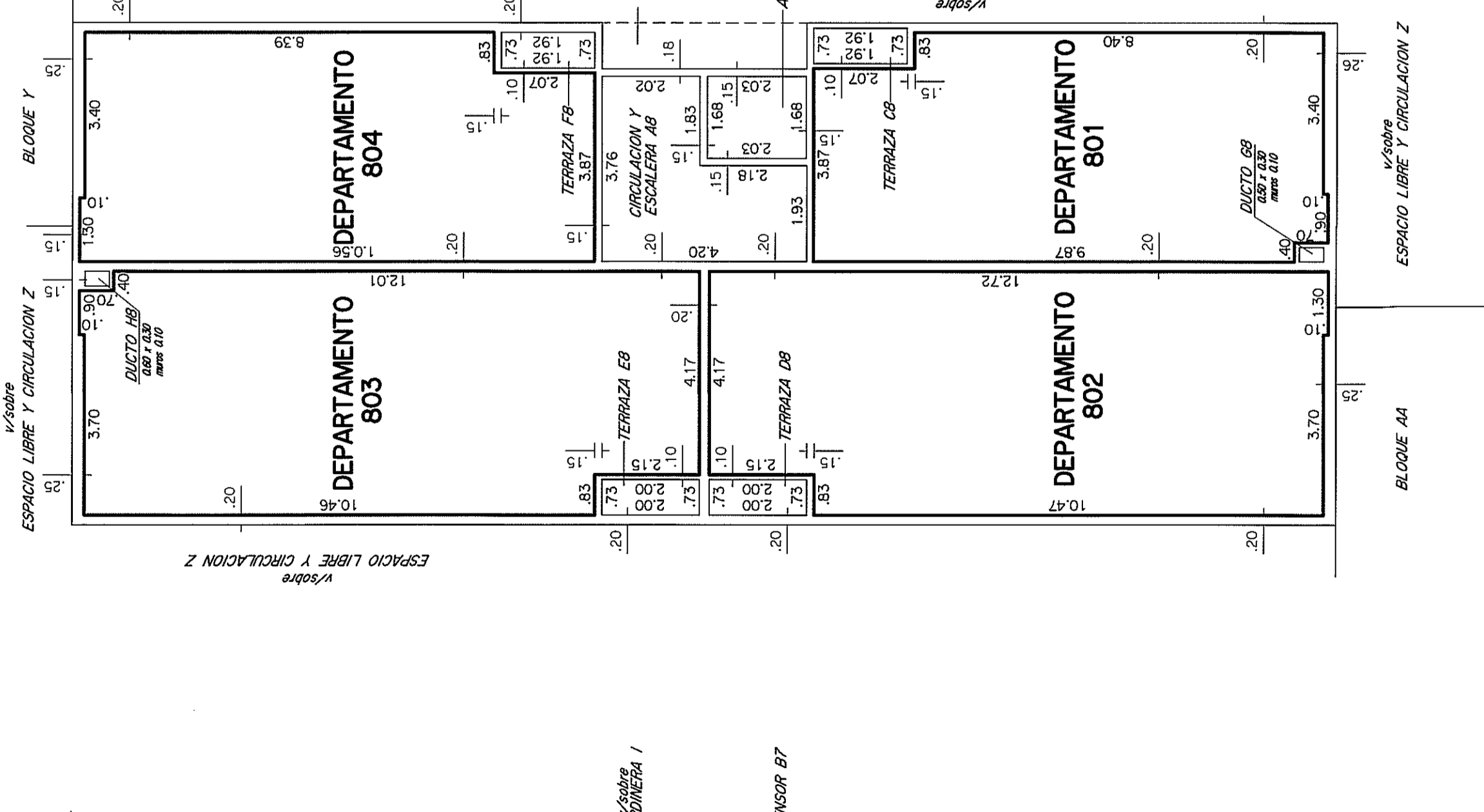

CROQUIS DE UBICACION

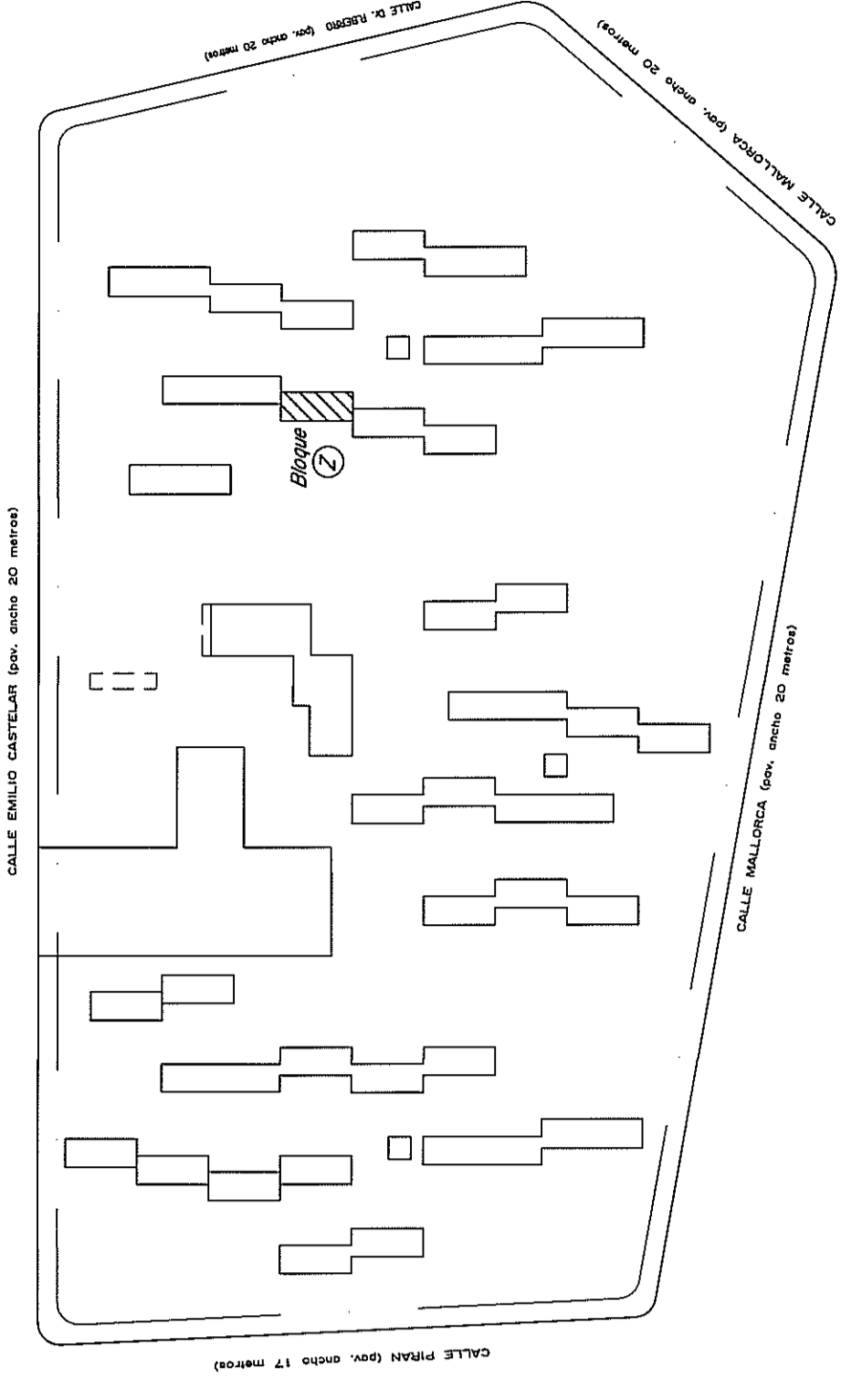

DIVISION NOTARIAL AGRIMENSURA AGENCIA NACIONAL DE VIVIENDA

71

PLAN DE MENSURA FRACCIONAMIENTO-PROPIEDAD HORIZONTAL Ley N° 10751 del 20/09/1986 y Art. 20, Ley N° 1695 del 17/08/2011

Montevideo

FRONTERA SOCIAL Y -FRONTERAS FINANCIERO

8807

426470

1/100

11Ha 2617m² 22dm³

Fernando Alberti, Nelson Cárdenas, Mercedes Alejandra Rodríguez

LAMINA 51 de 72
BLOQUE Z
Contiene: Planta Baja a Piso 8; Plancha de Areas, y Croquis de Ubicacion.

DIRECCION NACIONAL DE CATASTRO
Oficina de Inscripciones y Planificación del Territorio
Dirección de Planificación del Territorio y Catastro
DIRECCION NACIONAL DE CATASTRO

PLANILLA de áreas en metros cuadrados

Nivel	Superficie Propiedad Común	Superficie Propiedad Privada	Superficie Propiedad Pública	Superficie Libre Edificada	Superficie Libre No Edificada	TOTAL	OBSERVACIONES
0
1
2
3
4
5
6
7
8
TOTAL	217,48	41,95	3,77	282,44		282,44	

PLANILLA de áreas en metros cuadrados

Nivel	Superficie Propiedad Común	Superficie Propiedad Privada	Superficie Propiedad Pública	Superficie Libre Edificada	Superficie Libre No Edificada	TOTAL	OBSERVACIONES
1
2
3
4
5
6
7
8
TOTAL	217,48	41,95	3,77	282,44		282,44	

NOTAS:
 - El presente croquis tiene como antecedente el Plano de Circulación N° 10051 y 10051/1
 - El croquis de ubicación de acuerdo a lo establecido en el Art. 11, Ley N° 16.950 del 17/08/2011
 - El croquis de ubicación de acuerdo a lo establecido en el Art. 11, Ley N° 16.950 del 17/08/2011
 - El croquis de ubicación de acuerdo a lo establecido en el Art. 11, Ley N° 16.950 del 17/08/2011
 - El croquis de ubicación de acuerdo a lo establecido en el Art. 11, Ley N° 16.950 del 17/08/2011
 - El croquis de ubicación de acuerdo a lo establecido en el Art. 11, Ley N° 16.950 del 17/08/2011

