

PLANTA BAJA

PISO 1

PISO 2

PISO 3

PISO 4

PISO 5

PISO 6

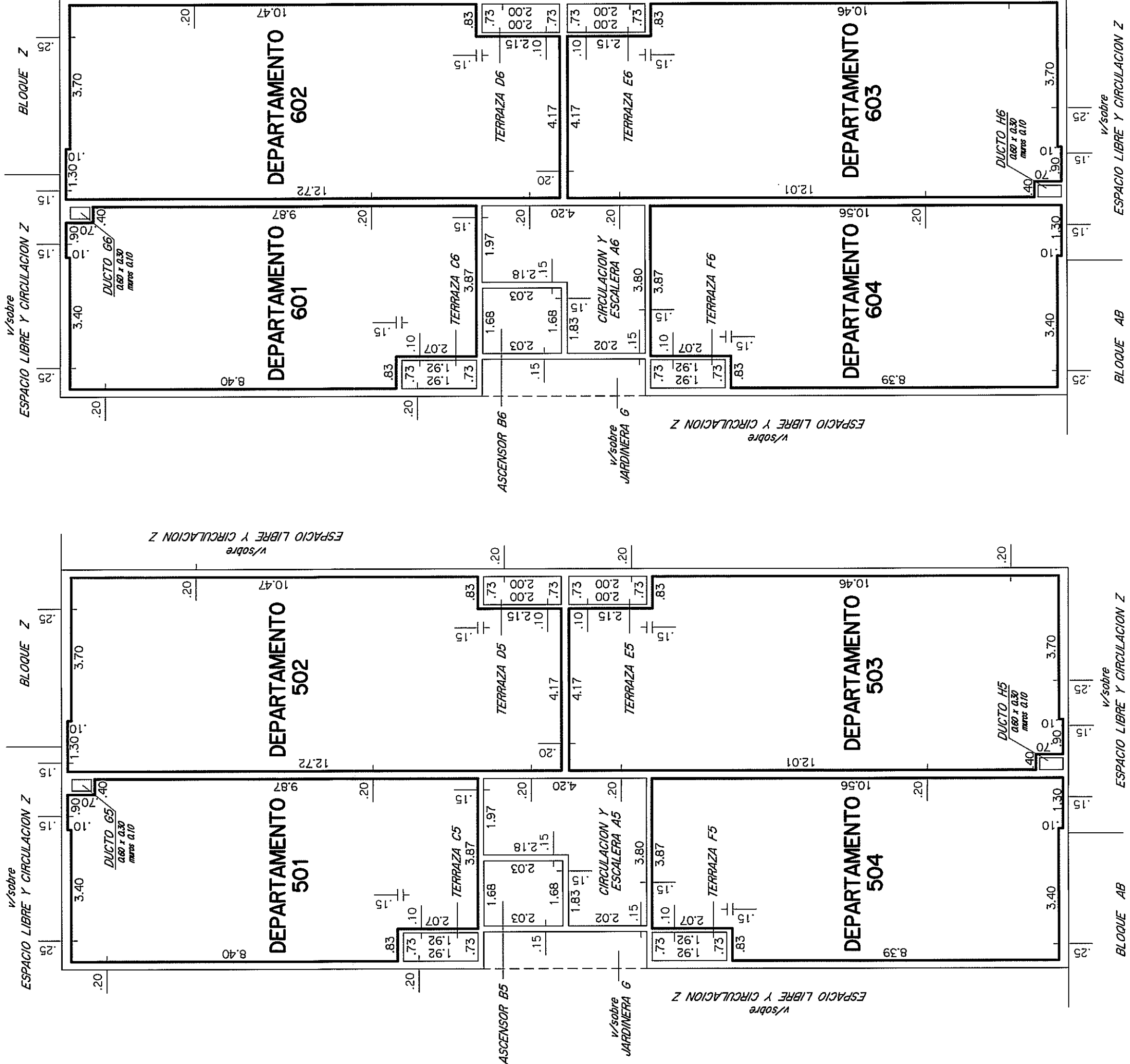
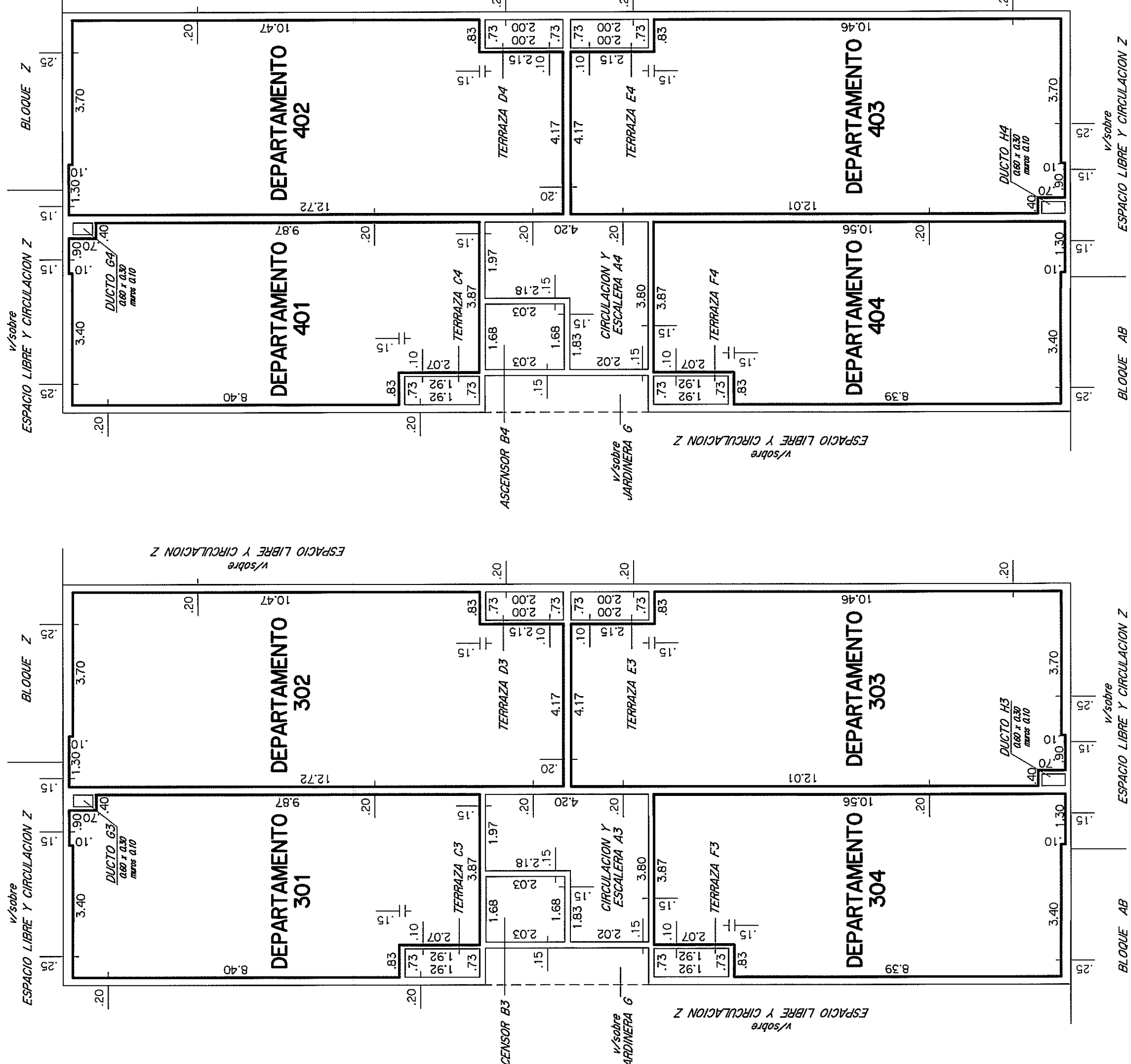
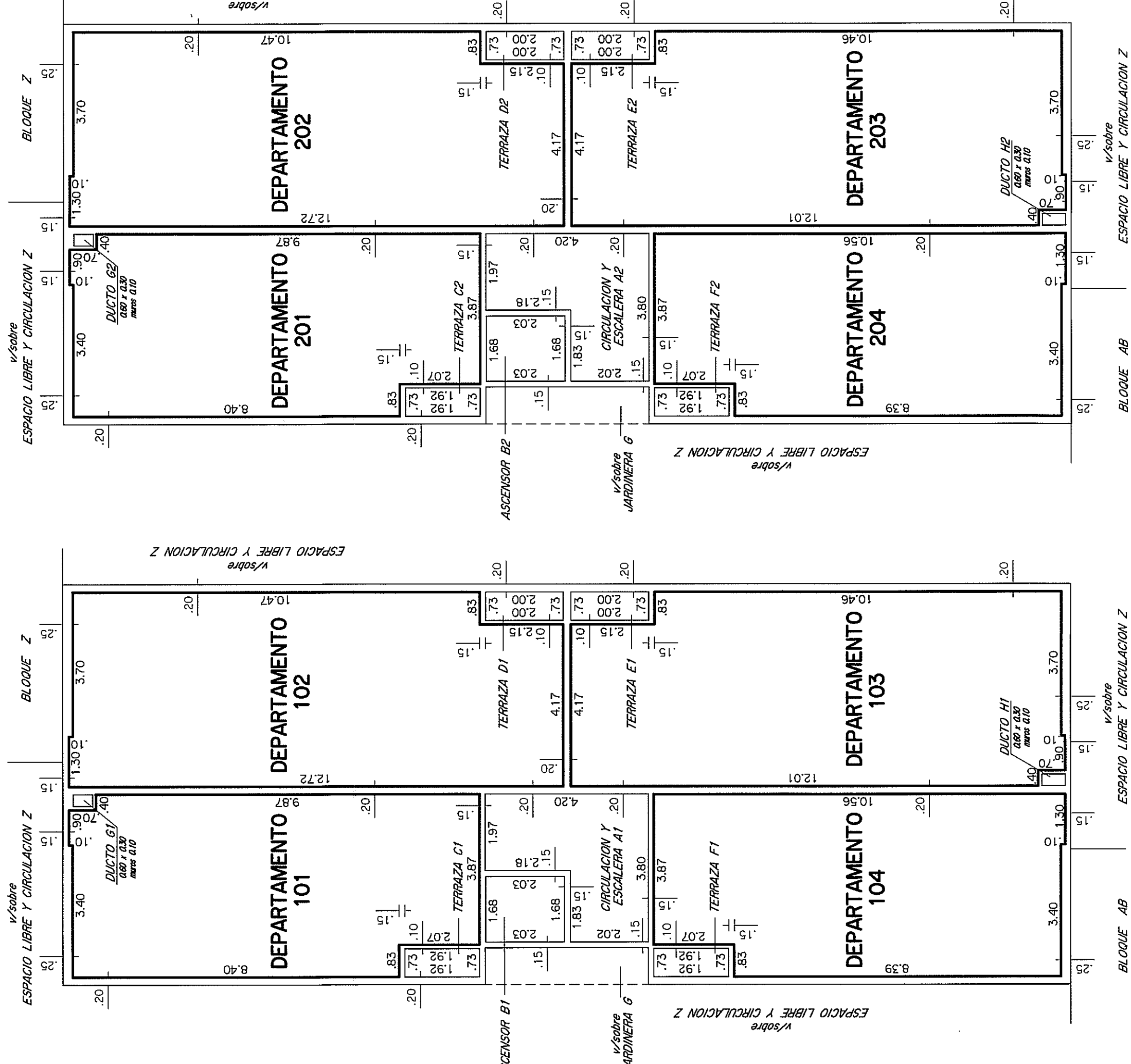
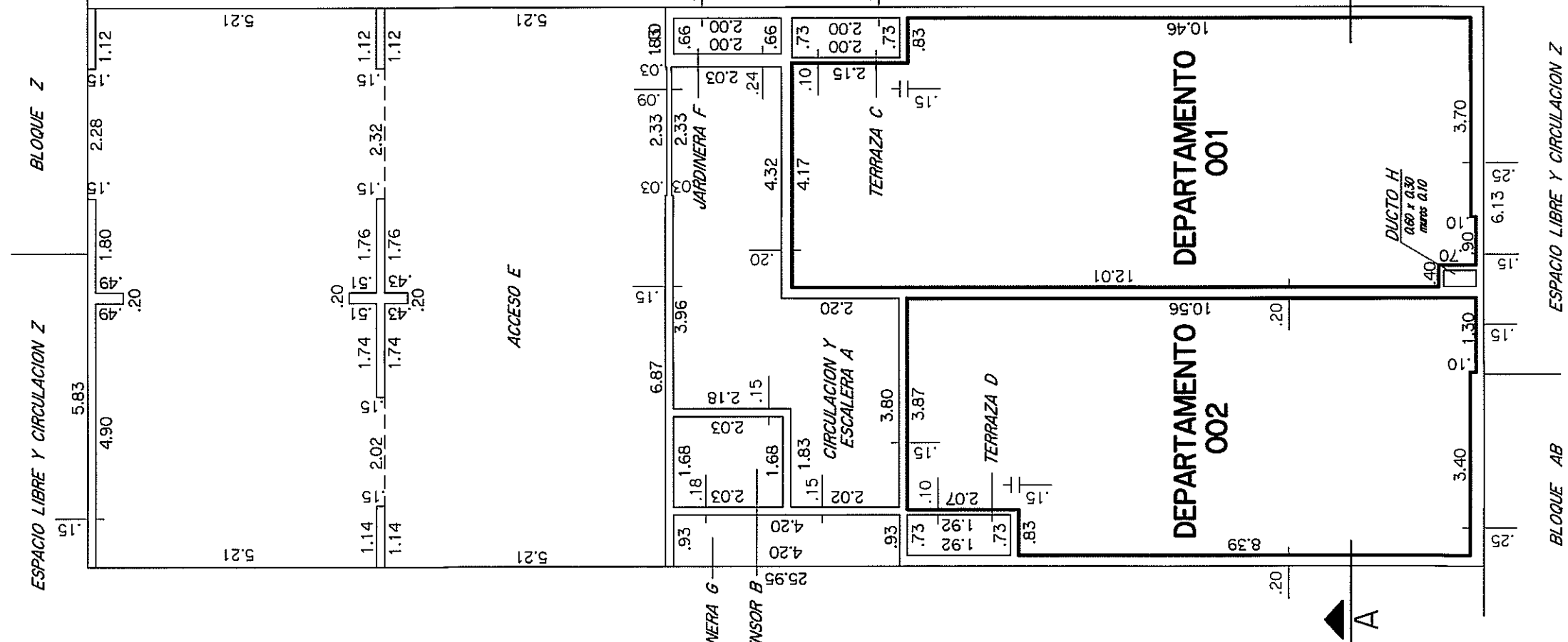

PISO 7

PISO 8

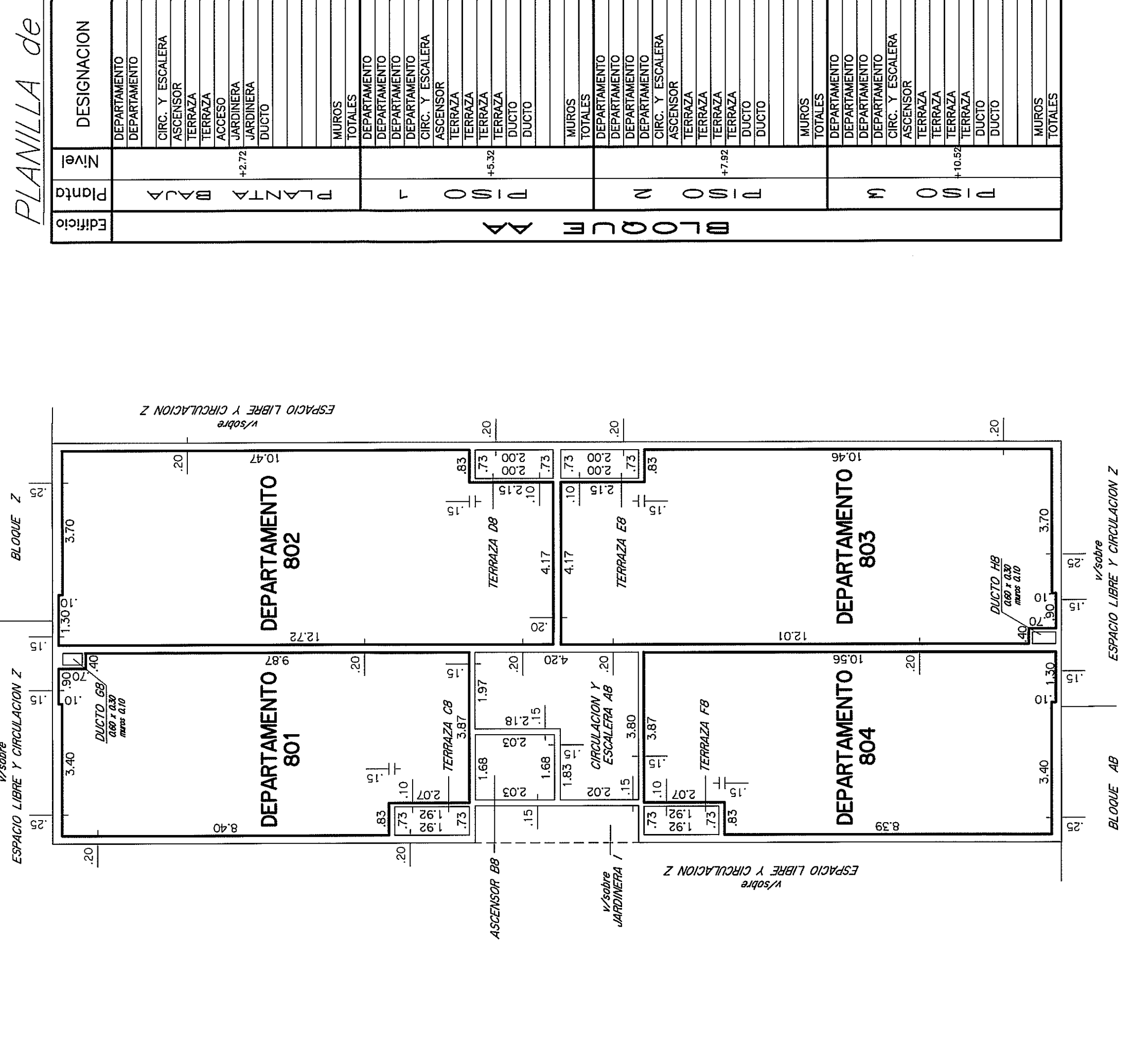
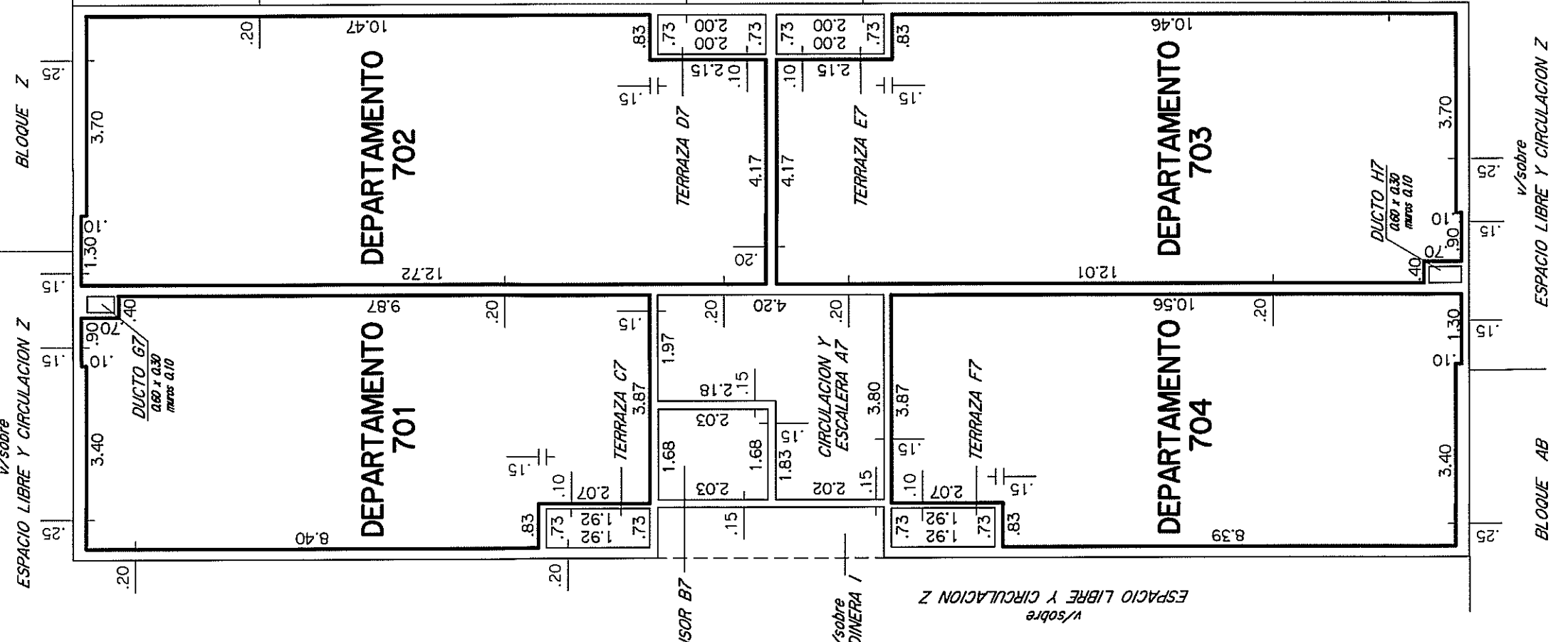

CROQUIS DE UBICACION

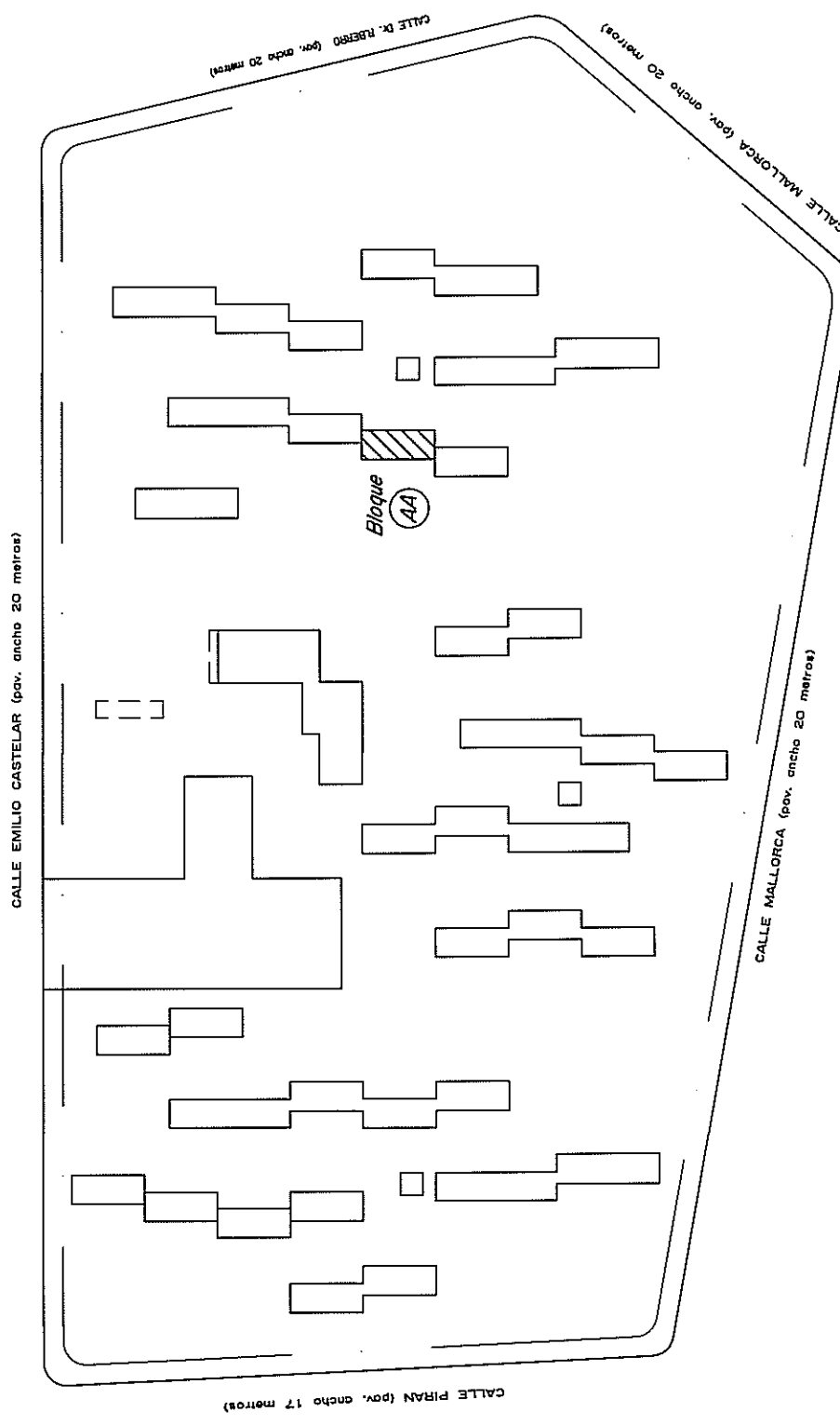

PLANILLA de áreas en metros cuadrados

Table with columns: Edificio, Nivel, Pto, Designación, Área Propiedad Común, Área Propiedad Edificada, Área Libre, Área Edificada, Observaciones. Rows include various departmental areas and totals for floors 7 and 8.

PLANILLA de áreas en metros cuadrados

Table with columns: Edificio, Nivel, Pto, Designación, Área Propiedad Común, Área Propiedad Edificada, Área Libre, Área Edificada, Observaciones. Rows include various departmental areas and totals for floors 1 through 6.

NOTAS:
1. El presente estudio tiene como antecedentes el Plan de Construcción N° 10001/1 y 10001/1...
2. El croquis de ubicación de acuerdo a lo establecido en el Art. 118, 119 y 120 del Dec. 97/2002...

Administrative information including: DIVISION NOTARIAL AGRIMENSURA AGENCIA NACIONAL DE VIVIENDA, PLANO DE MENSURA, FRACCIONAMIENTO-PROPIEDAD HORIZONTAL, AGENCIA NACIONAL DE VIVIENDA, AGENCIA NACIONAL DE VIVIENDA, FIBECOMISO SOCIAL Y - FIBECOMISO FINANCIERO, 11Hh 2617m 22cm², ESCALA 1:100, and various signatures and stamps.

LAMINA 53 de 72
BLOQUE AA
Contiene: Planta Baja a Piso 8, Planilla de Areas, y Croquis de Ubicación.

DIRECCION NACIONAL DE CATASTRO
COTEJO Y REGISTRO DE PLANOS
COTEJO, un procedimiento y cumplimiento de las disposiciones...
Folio: 24 de 43

ESCALA 1:100

