

PLANTA BAJA

PISO 1

PISO 2

PISO 3

PISO 4

PISO 5

PISO 6

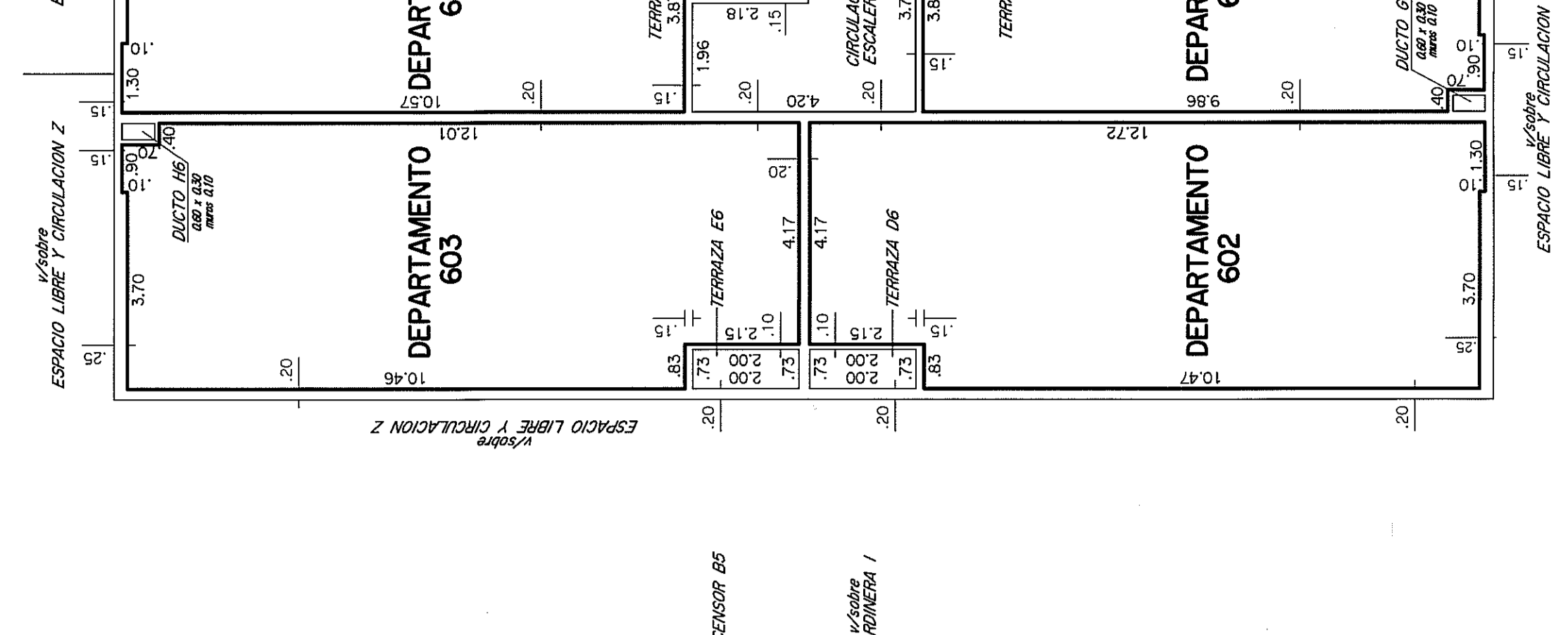
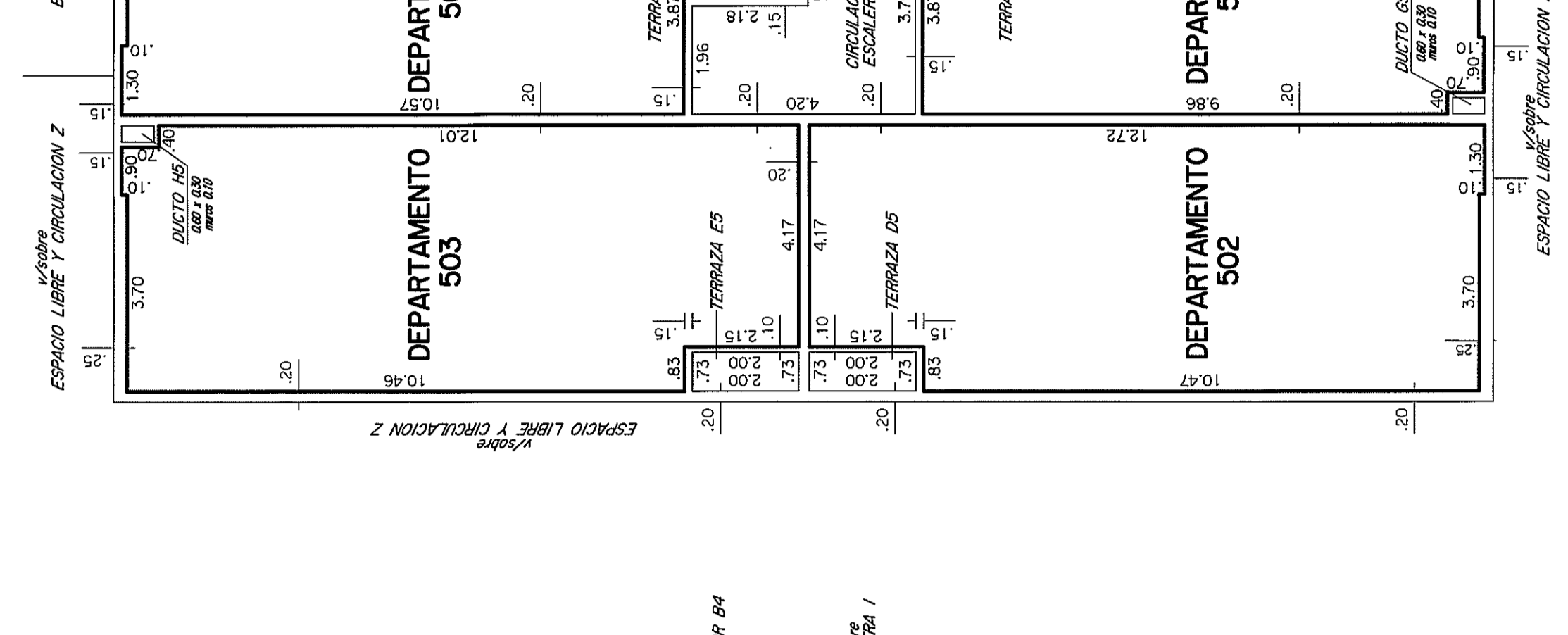
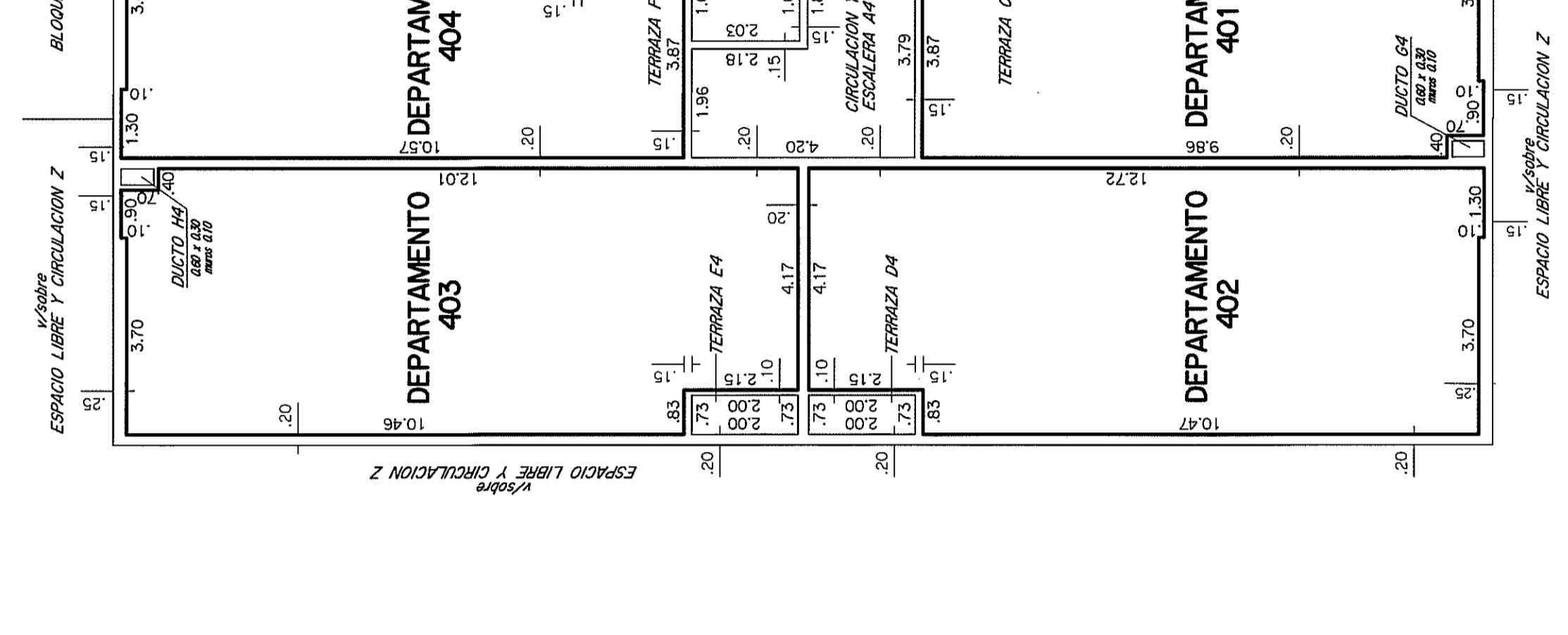
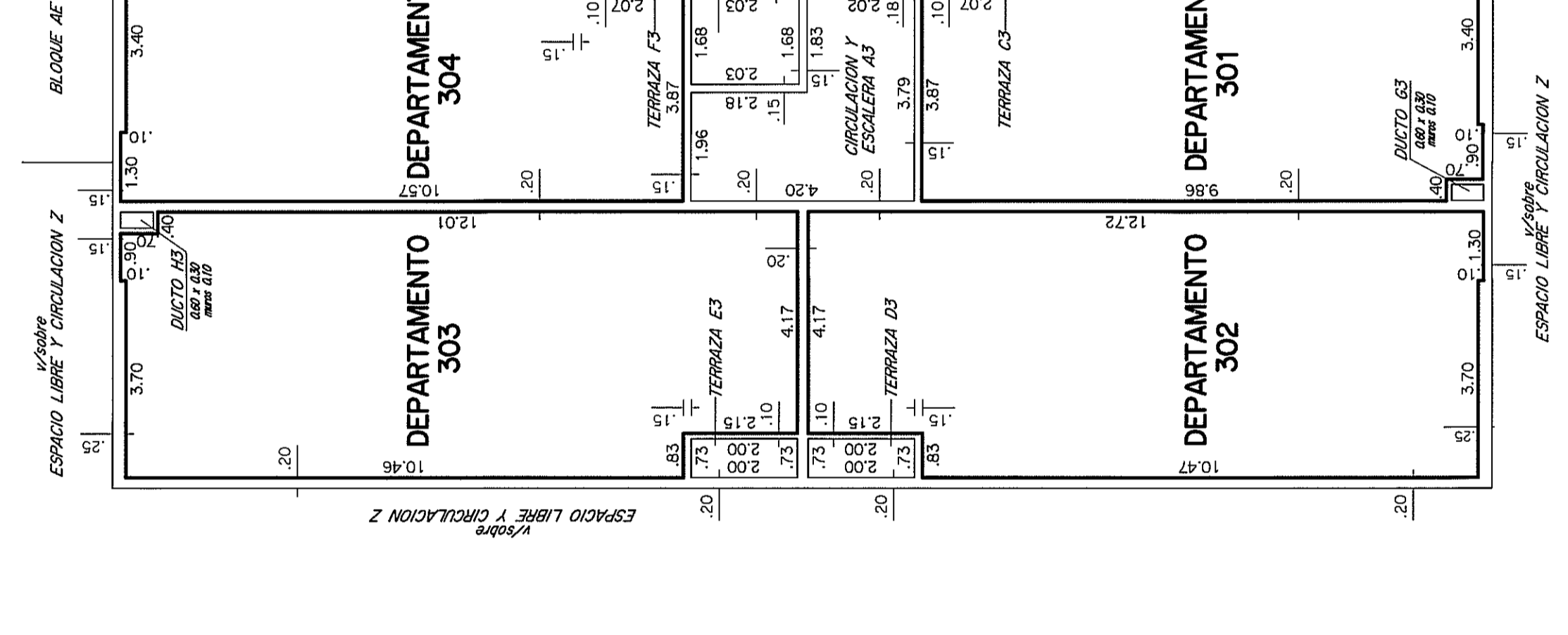
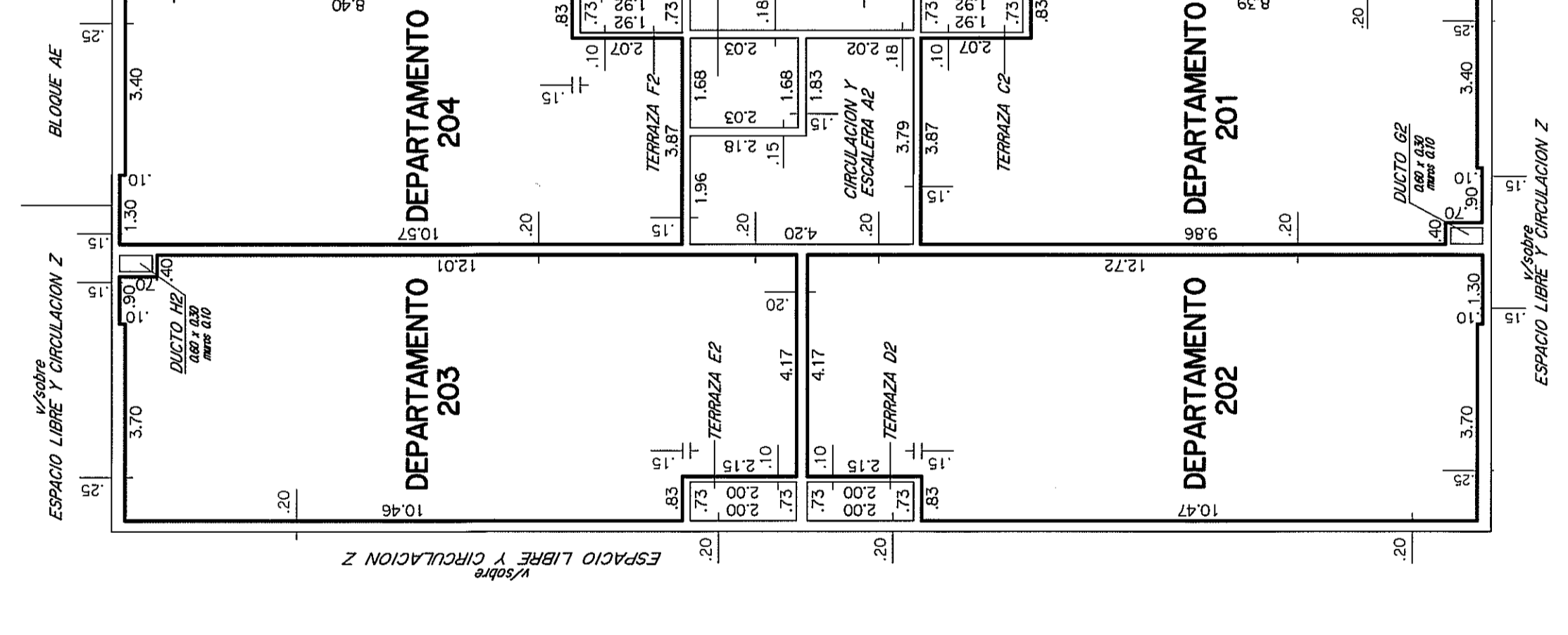
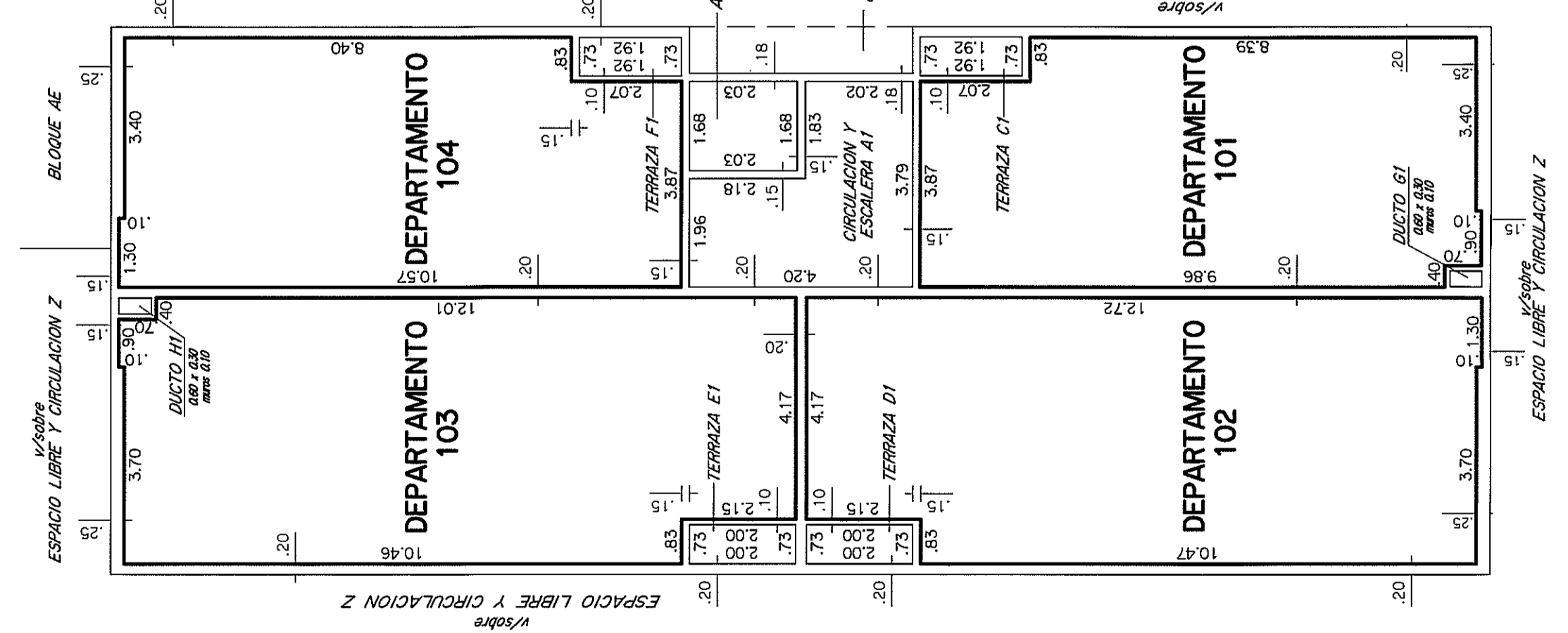
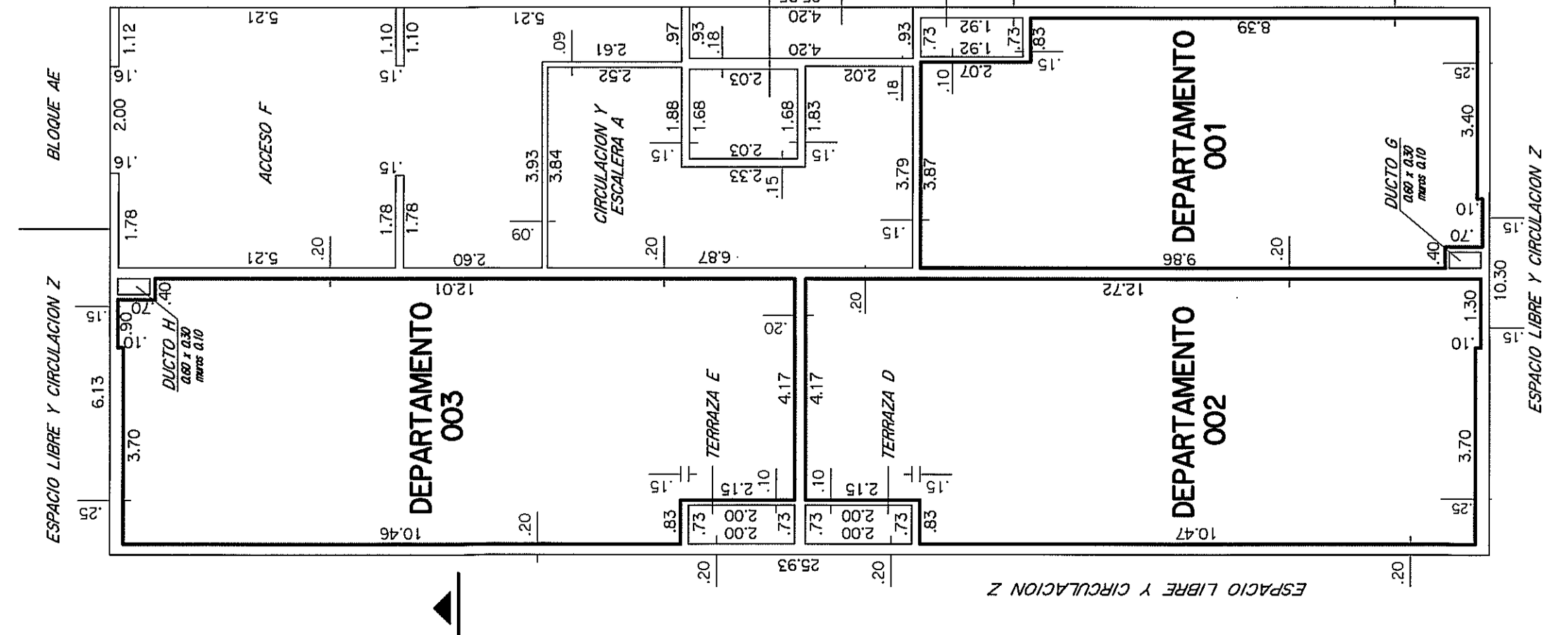

CROQUIS DE UBICACION

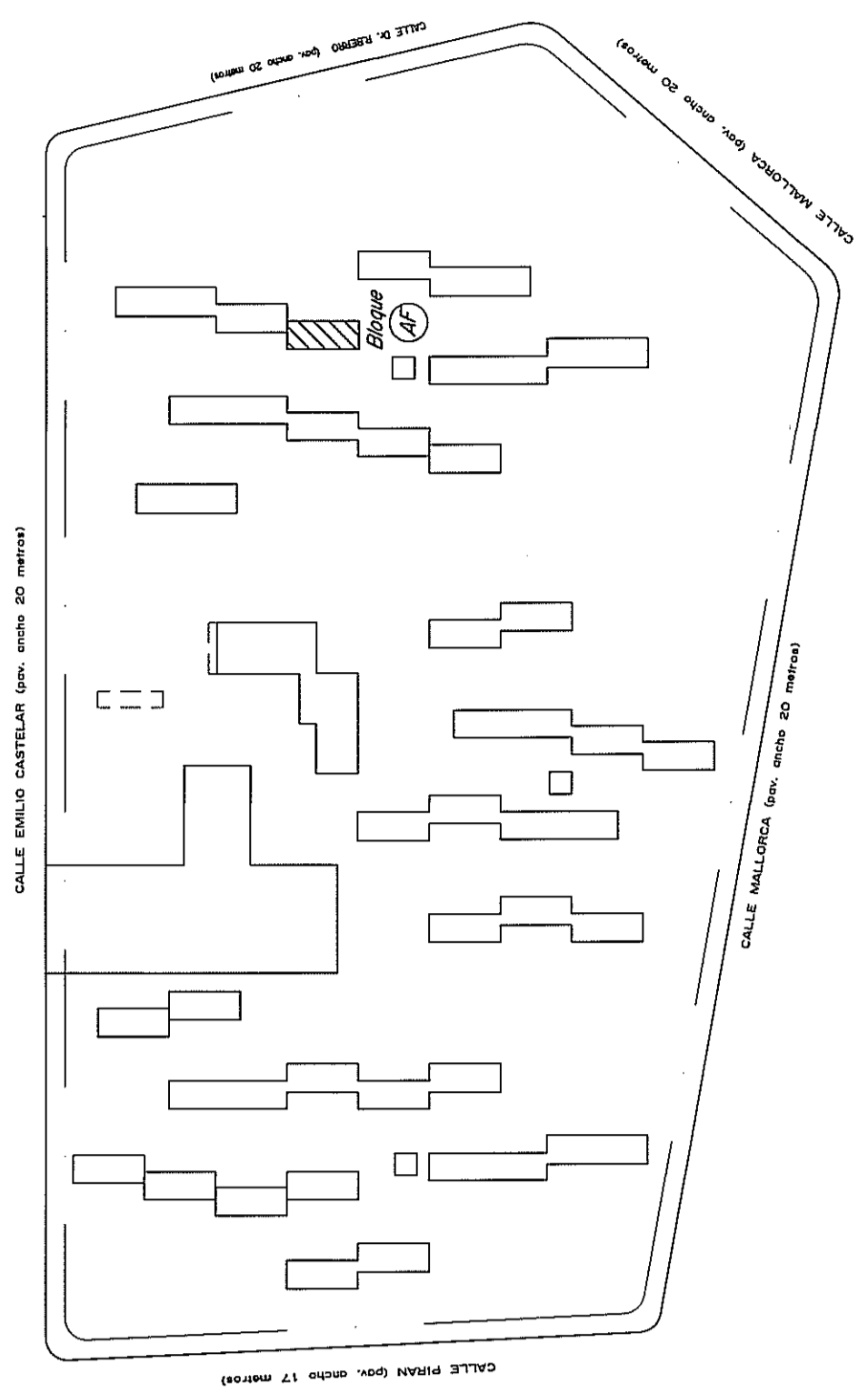

NOTAS:
1. El presente croquis tiene como antecedente el Plan de Construcción N° 156591 y 156591/1...
2. El vertiente de evacuación de aguas se encuentra en el Art. 7.1.3. del Reg. N° 97/2012...
3. El vertiente de evacuación de aguas se encuentra en el Art. 7.1.3. del Reg. N° 97/2012...
4. El presente croquis tiene como antecedente el Plan de Construcción N° 156591 y 156591/1...
5. El presente croquis tiene como antecedente el Plan de Construcción N° 156591 y 156591/1...

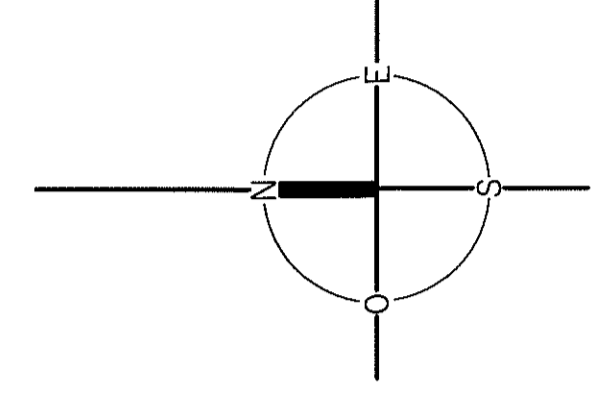

PISO 7

PISO 8

Table for PISO 7 and PISO 8 showing floor area details: BLOQUE, Nivel, Piso, Designación, Propiedad, Propiedad, Espacios, Espacios, Común, Total, Observaciones. Includes a summary row for 'TOTAL PLANTA 253.21'.

Table for PISO 7 and PISO 8 showing floor area details: BLOQUE, Nivel, Piso, Designación, Propiedad, Propiedad, Espacios, Espacios, Común, Total, Observaciones. Includes a summary row for 'TOTAL PLANTA 253.21'.

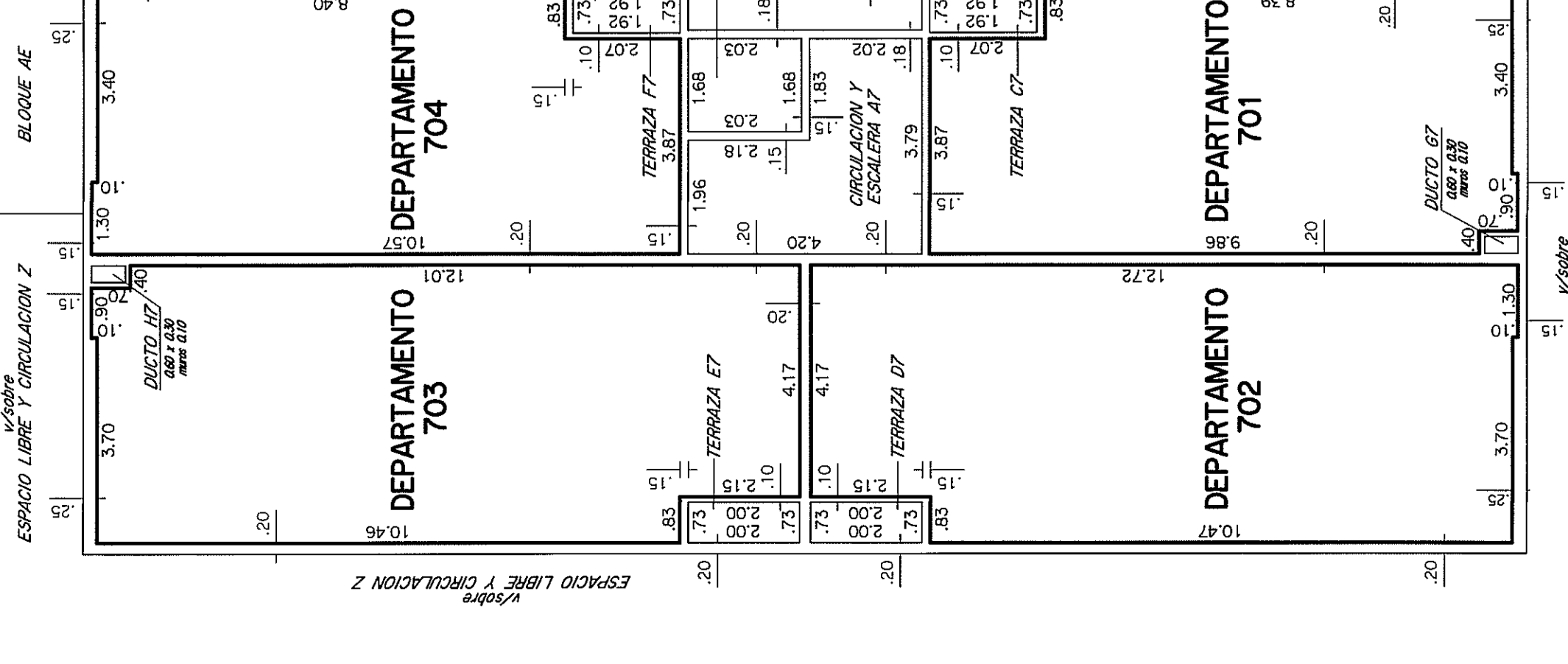
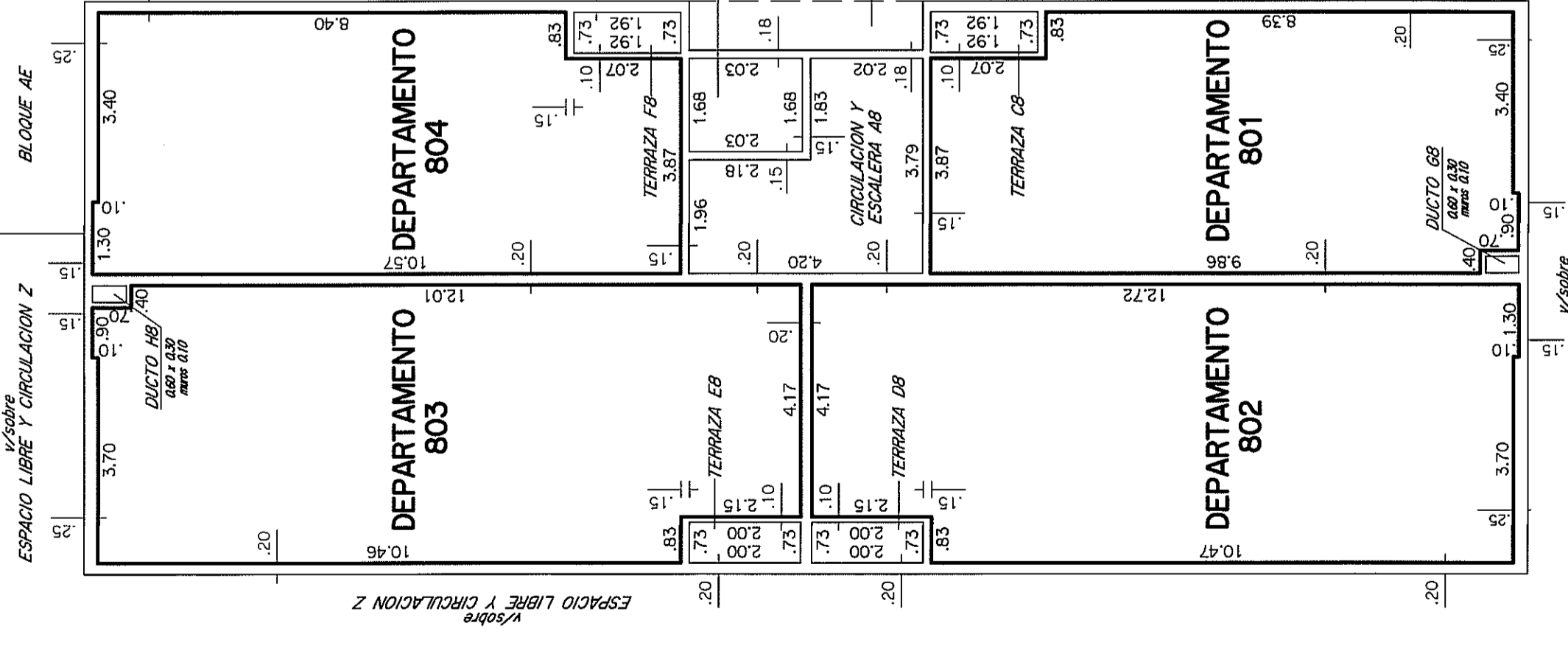

Notary office information: DIVISION NOTARIAL AGRIMENSURA AGENCIA NACIONAL DE VIVIENDA MONTEVIDEO. Includes name of the notary (Fernando Abri Nestor Cuernis) and the date (17/08/2011).

Agency information: AGENCIA NACIONAL DE VIVIENDA FIDUCIARIO SOCIAL V - FIDUCIARIO FINANCIERO. Includes address, phone number, and website.

Plan details: PLANO DE MENSURA FRACCIONAMIENTO-PROPIEDAD HORIZONTAL. Includes lot number (1079) and date (25/05/08).

Plot and area information: LAMINA 62 de 72 BLOQUE AF. Includes content description: Contiene: Planta Baja a Piso 8, Plámia de Areas, y Croquis de Ubicacion.

Registration and map information: DIRECCION NACIONAL DE CATASTRO. Includes registration number (68432), sheet number (13), and various technical details.