Agencia Nacional de Vivienda

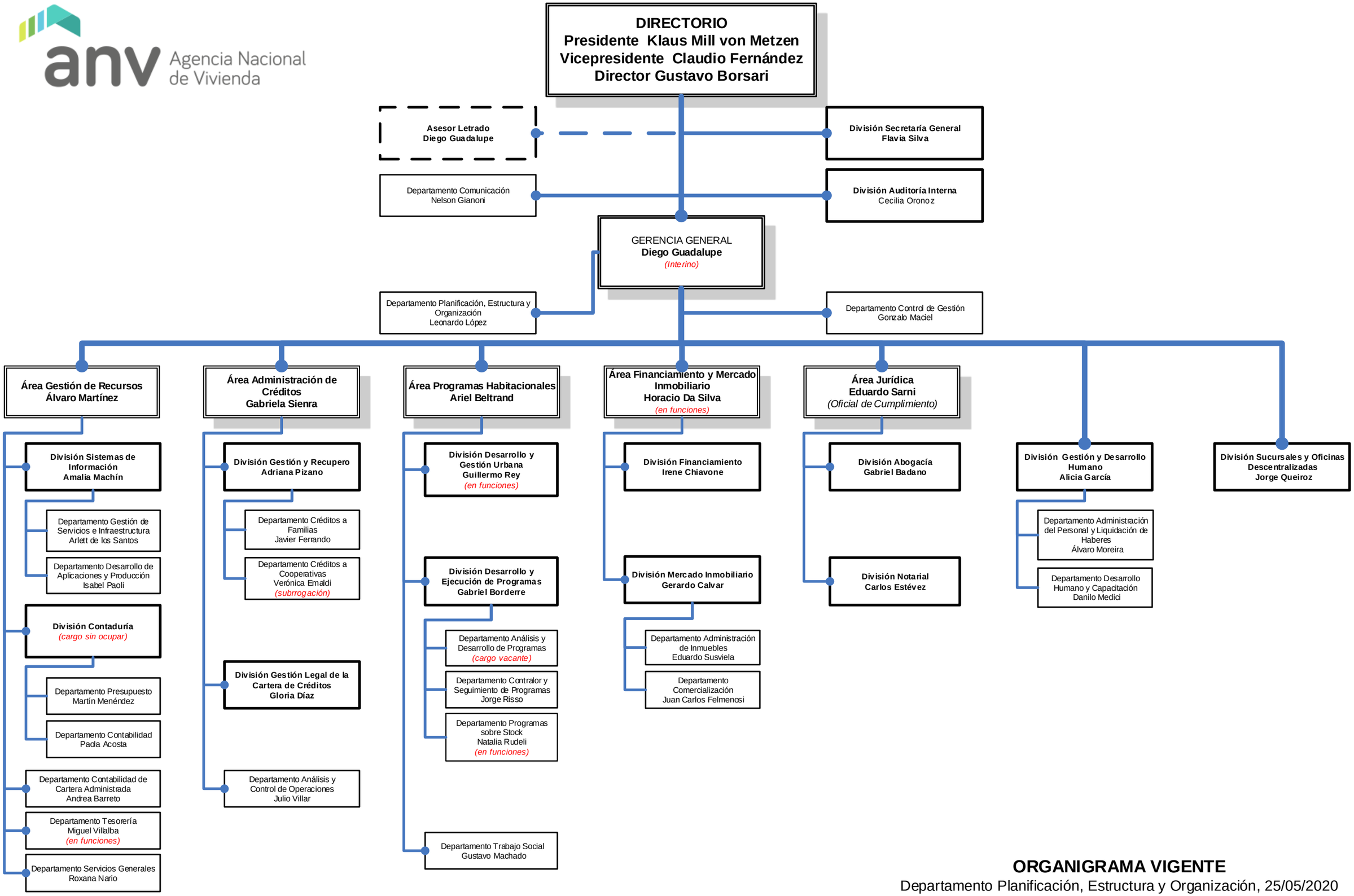

ORGANIGRAMA VIGENTE

Departamento Planificación, Estructura y Organización, 25/05/2020