Agencia Nacional de Vivienda

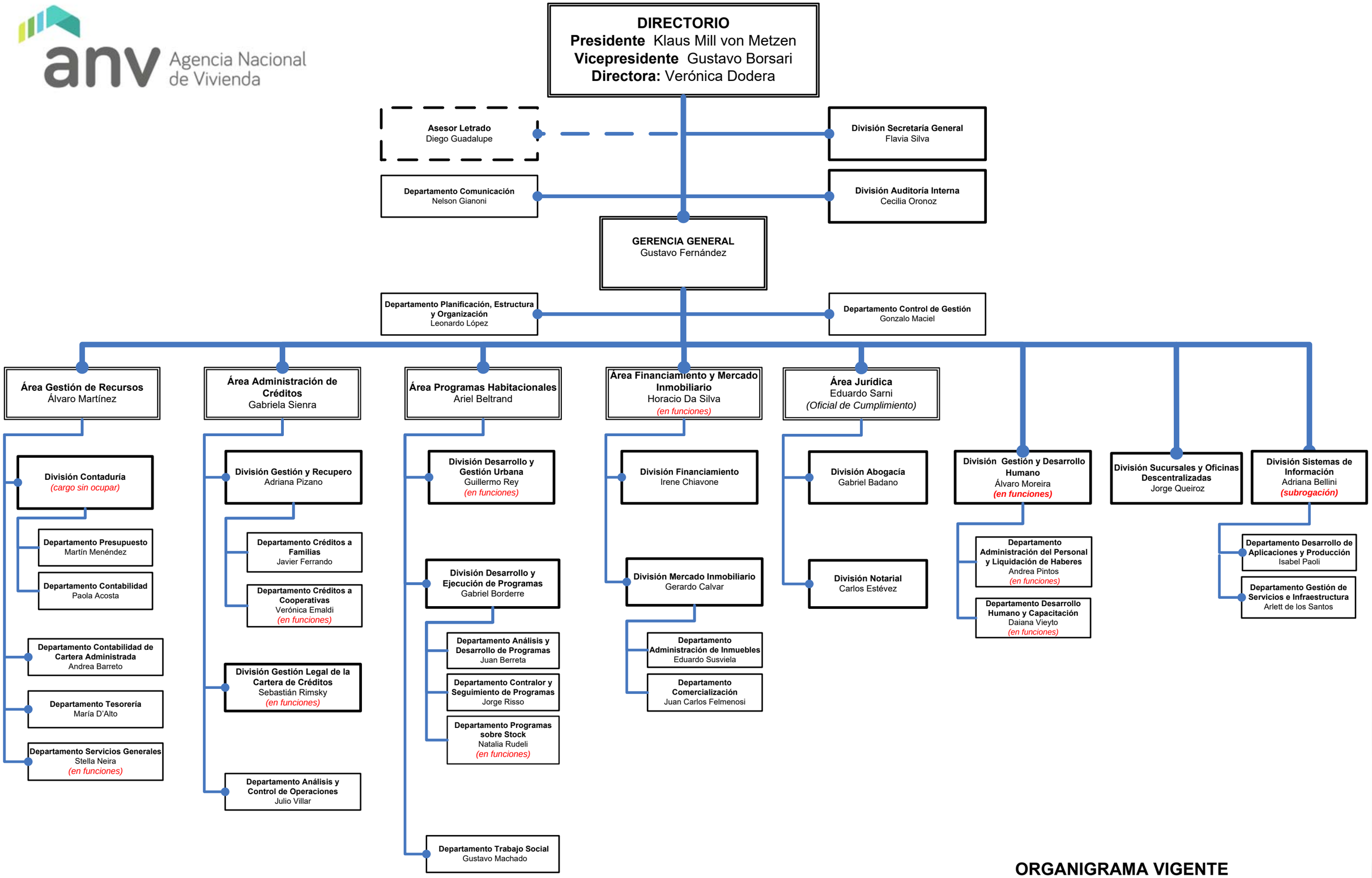

ORGANIGRAMA VIGENTE

Departamento Planificación, Estructura y Organización, 23/02/2021