Agencia Nacional de Vivienda

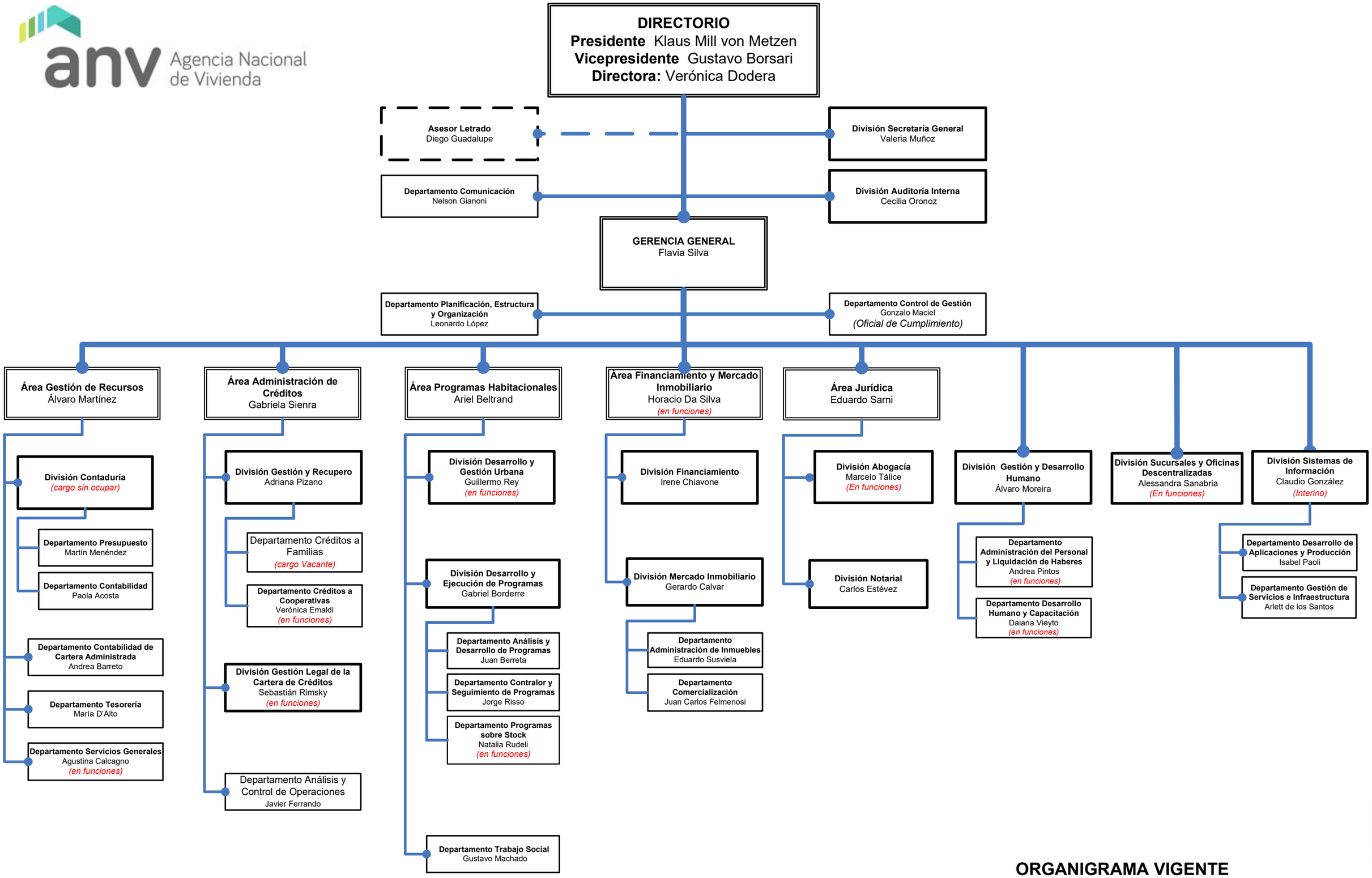


# ORGANIGRAMA VIGENTE

Departamento Planificación, Estructura y Organización, 2/8/2022